



CÂMARA MUNICIPAL DE LUIZ ALVES

Estado de Santa Catarina



EXCELENTÍSSIMOS SENHORES MEMBROS DA CÂMARA MUNICIPAL DE LUIZ ALVES/SC

O Vereador que o presente subscrive, no uso de suas atribuições legais e o que lhe faculta o Regimento Interno desta Casa e a Lei Orgânica do Município, apresenta:

PROJETO DE LEI N.º 29/2024

Dispõe sobre a denominação de via pública municipal – Rua José Antônio Rech, na localidade Braço Gavião.

O **PREFEITO DO MUNICÍPIO DE LUIZ ALVES**, Estado de Santa Catarina, no uso das atribuições legais, FAZ SABER que a Câmara Municipal aprovou e ele sanciona a seguinte Lei:

Art. 1º Fica denominada de “José Antônio Rech” a via pública situada na localidade Braço Gavião, com início na Rua Leontina Schoepping, latitude 26°39'44.79"S e longitude 48°50'12.91"O e término na latitude 26°39'21.95"S e longitude 48°50'11.01"O, com extensão de 815 (oitocentos e quinze) metros e com características de via local.

Art. 2º Esta Lei entra em vigor na data de sua publicação.

Luiz Alves/SC, 07 de junho de 2024.

JORGE SOARES DA SILVA WINTER

Vereador

☎ (47) 3377 1336

✉ camaramunicipal@luizalves.sc.leg.br

📍 Rodovia SC-414, n.º 3.520, Centro, Luiz Alves/SC – CEP 89.128-000

🌐 <https://www.luizalves.sc.leg.br>



CÂMARA MUNICIPAL DE LUIZ ALVES

Estado de Santa Catarina



JUSTIFICATIVA

Nobres Pares,

Apresento à vossas excelências o presente Projeto de Lei que tem como propósito denominar a via pública, devidamente identificada no artigo 1º desta propositura.

Importante destacar que a via pública, objeto deste Projeto de Lei, é de uso comum dos munícipes há muitos anos e possibilita acesso a diversas residências, atendendo, portanto, aos interesses da coletividade, tudo conforme os documentos apresentados.

Diante do exposto, solicito a aprovação do presente Projeto de Lei, tendo em vista a relevância da matéria e o interesse municipal.

Com a certeza do pronto atendimento de Vossas Excelências, colho esta oportunidade para reiterar protestos da mais alta estima e elevada consideração.

Luiz Alves/SC, 07 de junho de 2024.

JORGE SOARES DA SILVA WINTER

Vereador

☎ (47) 3377 1336

✉ camaramunicipal@luizalves.sc.leg.br

📍 Rodovia SC-414, n.º 3.520, Centro, Luiz Alves/SC – CEP 89.128-000

🌐 <https://www.luizalves.sc.leg.br>



CÂMARA MUNICIPAL DE LUIZ ALVES

Estado de Santa Catarina



REQUERIMENTO

REQUERIMENTO

Vimos pelo presente, requerer a tramitação de projeto de lei para denominação da via pública, situada na localidade de Libe Lemos, como Rua João Antônio Rech como justa homenagem a João Antônio Rech sendo um dos primeiros moradores da rua.

Apresentamos para tanto a certidão de óbito do homenageado.

Declaramos para todos os fins que a referida via já é utilizada pela coletividade há 30 anos (necessário prazo mínimo de 10 (dez) anos).

Declaramos que há consenso de todos os moradores da via, que o presente subscrevem.

Na via existem aproximadamente 5 residências.

Declaramos que a via já é atendida por:

(☒) revestimento primário (☐) pavimentação (☐) drenagem pluvial

(☒) transporte escolar (☒) coleta de lixo (☒) rede de energia elétrica;

(☒) iluminação pública; (☐) abastecimento de água; (☒) rede de internet e

(☐) rede de telefonia (necessário o atendimento de pelo menos 4 itens).

Luiz Alves/SC, 07/06/24

Nome e assinatura

1. Iranete de Souza Rech.
2. Pedro José Rech
3. Suelen Rech
4. Dener de Souza

5. Marlene Eger Rech
6. João Mário de Oliveira
7. Sandra Estefalem
8. Dorina Ronchi Rech
9. Gustavo Francisco Rech
10. Silvânia Rech
11. Antonio Diletti dos Santos
12. Gracilda Gouveia Moraes
13. _____
14. Somuel Diletti Moraes D. Santos
15. César Rech
16. _____

☎ (47) 3377 1336

✉ camaramunicipal@luizalves.sc.leg.br

📍 Rodovia SC-414, n.º 3.520, Centro, Luiz Alves/SC – CEP 89.128-000

🌐 <https://www.luizalves.sc.leg.br>



CÂMARA MUNICIPAL DE LUIZ ALVES

Estado de Santa Catarina



BIOGRAFIA

BIOGRAFIA DO HOMENAGEADO

Nome: José Antonio Rech
Filiação: Antonio Rech. Maria Bertolina Rech
Data nascimento: 06/abril/1960
Naturalidade: Luiz Alves
Data de falecimento: 17/abril/2022
Nome Cônjuge: Marlene Eger Rech.

Histórico da vida do homenageado – relevância para o Município de Luiz Alves: _____

Um homem que desde sempre contribuiu com um trabalho árduo para o crescimento do município, já que da raça sempre veio a sustentação de sua família, que de geração em geração continua levando o sobrenome Rech associado a pessoa com força de vontade, que através da agricultura vem à anos representando bem o que é um cidadão luizalvensense: aquele que luta, batalha e não desiste de seus sonhos, e junto a isso agregam valor ao seu querido Lar.

Assinatura morador

Cleiton Rech

☎ (47) 3377 1336

✉ camaramunicipal@luizalves.sc.leg.br

📍 Rodovia SC-414, n.º 3.520, Centro, Luiz Alves/SC – CEP 89.128-000

🌐 <https://www.luizalves.sc.leg.br>



CÂMARA MUNICIPAL DE LUIZ ALVES

Estado de Santa Catarina



FOTO DO HOMENAGEADO





CÂMARA MUNICIPAL DE LUIZ ALVES

Estado de Santa Catarina



CERTIDÃO DE ÓBITO

REPUBLICA FEDERATIVA DO BRASIL
REGISTRO CIVIL DAS PESSOAS NATURAIS
CERTIDÃO DE ÓBITO

NOME:
JOSÉ ANTONIO RECH

CPF: 246.753.909-63

MATRÍCULA:
106328 01 55 2022 4 00018 100 0001733 39

SEXO: Masculino **COR:** parda **ESTADO CIVIL E IDADE:** casado - 72 anos

NATURALIDADE: Luiz Alves - SC **DOCUMENTO DE IDENTIFICAÇÃO:** 1.113.330 - SEBPCG/SC **ELEITOR:** 22M

FILIAÇÃO E RESIDÊNCIA: Antonio Rech e Maria Bertolina Rech - Rua Braço Gavilão, 77, Alto Rio Canoas, Luiz Alves - SC

DATA E HORA DE FALECIMENTO: Desconheço de abril de dois mil e vinte e dois - 17:10 **DIA:** 17 **MÊS:** 04 **ANO:** 2022

LOCAL DE FALECIMENTO: Domicílio, (a/em) Rua Braço Gavilão, 77, bairro Alto Rio Canoas, Luiz Alves-SC

CAUSA DA MORTE: Doença de Alzheimer, Demência, Diabetes Mellitus, Hipertensão Arterial Sistêmica

SEPULTAMENTO/CREMAÇÃO (município e cemitério, se conhecido): Cemitério São João Bosco, (a/em) Estrada Geral Rio Canoas, bairro Rio Canoas, Luiz Alves-SC **DECLARANTE:** MARLENE EGER RECH

NOME E NÚMERO DO DOCUMENTO DO MÉDICO QUE ATESTOU O ÓBITO: Rodrigo Aragão de CRM nº 22903

AVERSAÇÕES/ANOTAÇÕES A ACRESCER: Nasceu em 09/04/1950, agricultor aposentado, casado com Marlene Eger Rech. Deixou 4 filhos sendo: César Rech, 47 anos de idade; Celina Rech, 46 anos de idade; Sueli Rech, 44 anos de idade; Celiene Rech Zoch, 42 anos de idade.

NOME DO OFÍCIO: Escrivania de Paz de Luiz Alves
OFICIAL REGISTRADOR: RUI BARBOSA JOSÉ DUARTE
MUNICÍPIO/COMARCA/UF: Luiz Alves, Navegantes - SC
ENDEREÇO: Rua Leopoldo Hess, 37, Sala 01, Vila do Salto - CEP: 89128-000 - carlorio.luizalves@yahoo.com.br - (47) 3377-2453

QR Code: Poder Judiciário Estado de Santa Catarina Selo Digital de Fiscalização Iudito GFI28187-JOSX Confira os dados do ato em: <http://selo.tjsc.jus.br/>

O conteúdo da certidão é verdadeiro. Dou fé.
Luiz Alves - SC, 27 de abril de 2022

Bernadete Mendes Duarte
Escrivã Substituta

☎ (47) 3377 1336

✉ camaramunicipal@luizalves.sc.leg.br

📍 Rodovia SC-414, n.º 3.520, Centro, Luiz Alves/SC - CEP 89.128-000

🌐 <https://www.luizalves.sc.leg.br>



CÂMARA MUNICIPAL DE LUIZ ALVES

Estado de Santa Catarina



RELATÓRIO DE VISITA

RELATÓRIO DE VISITA

Com a finalidade de instruir o Projeto de Lei de denominação da via pública, o Vereador que o presente subscrive, diante das prerrogativas da Lei Orgânica Municipal e do Regimento Interno desta Casa, após visita local, ATESTA que a Rua Frei Antônio Fel, possui as seguintes características:

Residências ao longo da via? ☒ Sim ☐ Não Quantas, aproximadamente? 5

Trata-se de via: ☒ local, ☐ coletora ou ☐ arterial.

Infraestrutura existente (deverá haver no mínimo de 4 itens):

☒ revestimento primário ☐ pavimentação ☒ drenagem pluvial

☒ transporte escolar ☒ coleta de lixo ☒ rede de energia elétrica;

☒ iluminação pública; ☐ abastecimento de água e ☒ rede de telefonia

Rua inserida em terrenos baixos, alagadiços ou sujeitos a inundação? ☐ Sim ☒ Não

Marginal de curso d'água? ☒ Não ☐ Sim, Se sim, quantos metros? ☐

Área de Preservação Permanente? ☒ Não ☐ Sim

Área caracterizada como? ☐ Urbana consolidada ☒ Rural

Por ser expressão da verdade, firmo o presente, atestando a veracidade de todas as informações.

Luiz Alves/SC, 10 / 6 / 24

☎ (47) 3377 1336

✉ camaramunicipal@luizalves.sc.leg.br

📍 Rodovia SC-414, n.º 3.520, Centro, Luiz Alves/SC – CEP 89.128-000

🌐 <https://www.luizalves.sc.leg.br>



CÂMARA MUNICIPAL DE LUIZ ALVES

Estado de Santa Catarina



IMAGEM GOOGLE EARTH

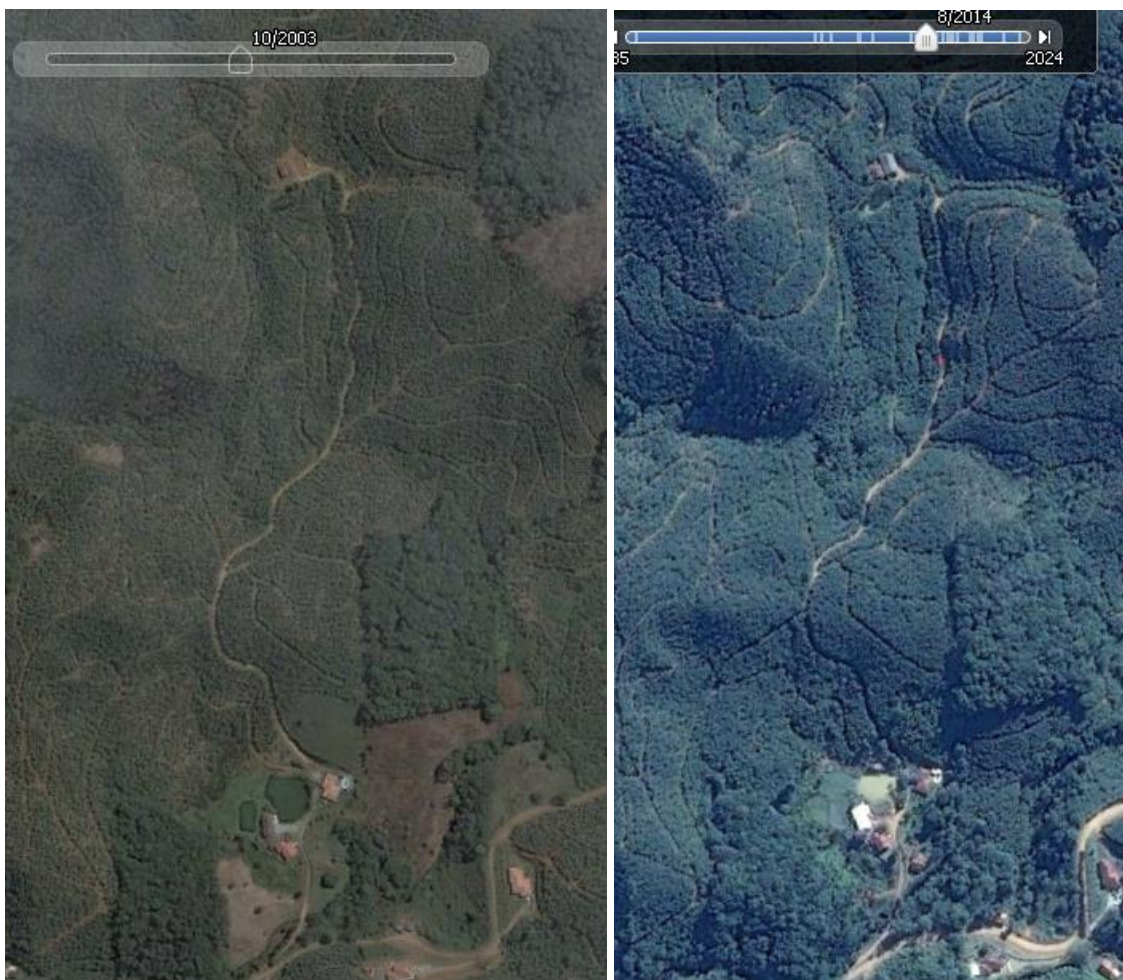

☎ (47) 3377 1336

✉ camaramunicipal@luizalves.sc.leg.br

📄 Rodovia SC-414, n.º 3.520, Centro, Luiz Alves/SC – CEP 89.128-000

🌐 <https://www.luizalves.sc.leg.br>



CÂMARA MUNICIPAL DE LUIZ ALVES

Estado de Santa Catarina



FOTOS DA RUA A SER NOMEADA



☎ (47) 3377 1336

✉ camaramunicipal@luizalves.sc.leg.br

📍 Rodovia SC-414, n.º 3.520, Centro, Luiz Alves/SC – CEP 89.128-000

🌐 <https://www.luizalves.sc.leg.br>



CÂMARA MUNICIPAL DE LUIZ ALVES

Estado de Santa Catarina



☎ (47) 3377 1336

✉ camaramunicipal@luizalves.sc.leg.br

📄 Rodovia SC-414, n.º 3.520, Centro, Luiz Alves/SC – CEP 89.128-000

🌐 <https://www.luizalves.sc.leg.br>