



# CÂMARA MUNICIPAL DE LUIZ ALVES

Estado de Santa Catarina



**EXCELENTÍSSIMOS SENHORES MEMBROS DA CÂMARA MUNICIPAL DE LUIZ ALVES/SC**

O Vereador que o presente subscreve, no uso de suas atribuições legais e o que lhe faculta o Regimento Interno desta Casa e a Lei Orgânica do Município, apresenta:

## **PROJETO DE LEI 09/2023**

*Dispõe sobre a denominação de via pública municipal – Rua Bertoldo Martendal, na localidade Ribeirão Máximo.*

**O PREFEITO DO MUNICÍPIO DE LUIZ ALVES**, Estado de Santa Catarina, no uso das atribuições legais, FAZ SABER que a Câmara Municipal aprovou e ele sanciona a seguinte Lei:

**Art. 1º** Fica denominada de “Rua Bertoldo Martendal” a via pública situada na localidade Ribeirão Máximo, com início na Estrada Geral do Ribeirão Máximo, latitude 26°45’13.91”S e longitude 48°55’1.58”O e término na latitude 26°45’9.30”S e longitude 48°55’6.52”O, com extensão de 208 (duzentos e oito) metros e com características de via local.

**Art. 2º** Esta Lei entra em vigor na data de sua publicação.

Luiz Alves (SC), 27 de fevereiro de 2023.

**TERESINHA GOEDERT BORK**

Vereadora

☎ (47) 3377 1336

✉ [camaramunicipal@luizalves.sc.leg.br](mailto:camaramunicipal@luizalves.sc.leg.br)

📍 Rodovia SC-414, nº 3.520, Centro, Luiz Alves/SC – CEP 89.128-000

🌐 <https://www.luizalves.sc.leg.br>



# CÂMARA MUNICIPAL DE LUIZ ALVES

Estado de Santa Catarina



## JUSTIFICATIVA

Nobres Pares,

Apresento à vossas excelências o presente **Projeto de Lei n.º 09/2023**, que *Dispõe sobre a denominação de via pública municipal – Rua Bertoldo Martendal, na localidade Ribeirão Máximo.*

O presente Projeto de Lei tem como propósito denominar a via pública, devidamente identificada no artigo 1º desta propositura.

Importante destacar que a via pública, objeto deste Projeto de Lei, é de uso comum dos munícipes há muitos anos e possibilita acesso a diversas residências, atendendo, portanto, aos interesses da coletividade, tudo conforme os documentos apresentados.

Diante do exposto, solicito a aprovação do presente Projeto de Lei, tendo em vista a relevância da matéria e o interesse municipal.

Com a certeza do pronto atendimento de Vossas Excelências, colho esta oportunidade para reiterar protestos da mais alta estima e elevada consideração.

Luiz Alves (SC), 27 de fevereiro de 2023.

**TERESINHA GOEDERT BORK**

Vereadora

☎ (47) 3377 1336

✉ camaramunicipal@luizalves.sc.leg.br

📍 Rodovia SC-414, nº 3.520, Centro, Luiz Alves/SC – CEP 89.128-000

🌐 <https://www.luizalves.sc.leg.br>



# CÂMARA MUNICIPAL DE LUIZ ALVES

Estado de Santa Catarina



## REQUERIMENTO

**REQUERIMENTO**

Vimos pelo presente, requerer a tramitação de projeto de lei para denominação da via pública situada na localidade de Ribeirãozinho, como Rua Bertoldo Martendal como justa homenagem a Bertoldo Martendal

Apresentamos para tanto a certidão de óbito do homenageado.

Declaramos para todos os fins que a referida via já é utilizada pela coletividade há 12 anos (necessário prazo mínimo de 10 (dez) anos).

Declaramos que há consenso de todos os moradores da via, que o presente subscrevem.

Declaramos que a via já é atendida por:

☒ revestimento primário ☐ pavimentação ☐ drenagem pluvial

☒ transporte escolar ☒ coleta de lixo ☒ rede de energia elétrica;

☐ iluminação pública; ☐ abastecimento de água; ☒ rede de internet e

☒ rede de telefonia (necessário o atendimento de pelo menos 4 itens).

Luiz Alves/SC, 27/02/2023

Nome e assinatura

1. André Francisco Martendal
2. Cláudio Martendal
3. Márcia R.S. Martendal
4. Antônio Martendal
5. Adelino Martendal

6. Alcides Augusto do Sítio

7.

☎ (47) 3377 1336

✉ camaramunicipal@luizalves.sc.leg.br

📍 Rodovia SC-414, nº 3.520, Centro, Luiz Alves/SC – CEP 89.128-000

🌐 <https://www.luizalves.sc.leg.br>



# CÂMARA MUNICIPAL DE LUIZ ALVES

Estado de Santa Catarina



## BIOGRAFIA DO HOMENAGEADO

**BIOGRAFIA DO HOMENAGEADO**

Nome: Bertoldo Martindal

Filiação: Apolônia Schweitzer Martindal e José Martindal

Data nascimento: 17/05/1916

Naturalidade: Luizalvense

Data de falecimento: 06/07/1998

Nome Cônjuge: Elsa Jermich Martindal

Histórico da vida do homenageado – relevância para o Município de Luiz Alves: \_\_\_\_\_

Bertoldo Martindal foi um membro ativo e participativo na comunidade do Alto Máximo. Proprietário (empresário) da primeira cerxaria moída à água, na qual com tal empresa, pôde auxiliar no crescimento e desenvolvimento do Bairro e município. Foi um grande auxiliar nas construções das igrejas. Com seu carro jeep, levava as pessoas doentes e grávidas ao hospital, afim de possibilitar cura e amparo. Além de empresário era agricultor com sua esposa e 13 filhos.

Assinatura morador André Luciano Martindal

☎ (47) 3377 1336

✉ camaramunicipal@luizalves.sc.leg.br

📍 Rodovia SC-414, nº 3.520, Centro, Luiz Alves/SC – CEP 89.128-000

🌐 <https://www.luizalves.sc.leg.br>





# CÂMARA MUNICIPAL DE LUIZ ALVES

Estado de Santa Catarina



## RELATÓRIO DE VISITA

REGISTRO CIVIL

RELATÓRIO DE VISITA

Com a finalidade de instruir o Projeto de Lei de denominação da via pública, o Vereador que o presente subscrive, diante das prerrogativas da Lei Orgânica Municipal e do Regimento Interno desta Casa, após visita local, ATESTA que a Rua Bertoldo Matendal, possui as seguintes características:

Residências ao longo da via? ☒ Sim ☐ Não

Trata-se de via: ☒ local, ☐ coletora ou ☐ arterial.

Infraestrutura existente (deverá haver no mínimo de 4 itens):

☒ revestimento primário ☐ pavimentação ☐ drenagem pluvial

☒ transporte escolar ☒ coleta de lixo ☒ rede de energia elétrica;

☐ iluminação pública; ☐ abastecimento de água e ☐ rede de telefonia

Rua inserida em terrenos baixos, alagadiços ou sujeitos a inundação? ☐ Sim ☒ Não

Marginal de curso d'água? ☒ Não ☐ Sim, Se sim, quantos metros? ☐

Área de Preservação Permanente? ☒ Não ☐ Sim

Área caracterizada como? ☐ Urbana consolidada ☒ Rural

Por ser expressão da verdade, firmo o presente, atestando a veracidade de todas as informações.

Luiz Alves/SC, 21/12/23

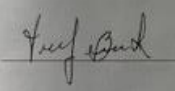

Vereador

(47) 3377 1336

(47) 3377 1336

✉ camaramunicipal@luizalves.sc.leg.br

📍 Rodovia SC-414, nº 3.520, Centro, Luiz Alves/SC – CEP 89.128-000

🌐 <https://www.luizalves.sc.leg.br>



# CÂMARA MUNICIPAL DE LUIZ ALVES

Estado de Santa Catarina



## CERTIDÃO DE ÓBITO

**REGISTRO CIVIL**  
NALZIRA MÂRA GAYA DE MIRA  
OFICIAL DO REGISTRO CIVIL  
CPF: 497.409.709-15 - CCMF: 83.778.894/0001-72 - FONE: (0473) 77-1038  
MAYTA ERNA GAYA MAÇANEIRO  
Bastante Jurementada - CPF: 471.455.635-15

**CERTIDÃO DE ÓBITO**

CERTIFICO que, sob Nº. 732 a fls. 025V, do Livro Nº. 15 C, de Registro de Óbitos, encontra-se o assento de BERTOLDO MARTENDAL "

falecido aos 06 de JULHO de 19 98  
às 13:30 horas, no Hospital, nesta cidade,-

do sexo masculino, - de profissão aposentado (trab. rural), -  
com 82 anos de idade, estado civil casado, -

domiciliado neste Município, - e residente  
neste Município, - filho de JOSE MARTENDAL, -  
e de APOLONIA MARTENDAL, am-  
bos falecidos e naturais deste Estado.-

Foi declarante seu filho Alcides Martendal, -  
sendo o atestado médico firmado pelo Dr. Gilberto Silva, -

que dá como causa de morte Cardioplegia, -

O sepultamento será feito no cemitério católico de Ribeirão  
Máximo, neste Município, -

Observações: O falecido não deixou bens à inventariar, -

O referido é verdade e dou fé.

NALZIRA MÂRA GAYA DE MIRA LUIZ ALVES 06 de JULHO de 19 98, -  
Bastante Jurementada  
Oficial do Registro Civil  
CPF: 497.409.709-15  
MAYTA ERNA GAYA MAÇANEIRO  
Bastante Jurementada

GRATIS -

Oficial do Registro Civil

☎ (47) 3377 1336

✉ [camaramunicipal@luizalves.sc.leg.br](mailto:camaramunicipal@luizalves.sc.leg.br)

📍 Rodovia SC-414, nº 3.520, Centro, Luiz Alves/SC - CEP 89.128-000

🌐 <https://www.luizalves.sc.leg.br>



# CÂMARA MUNICIPAL DE LUIZ ALVES

Estado de Santa Catarina



## FOTO DO HOMENAGEADO

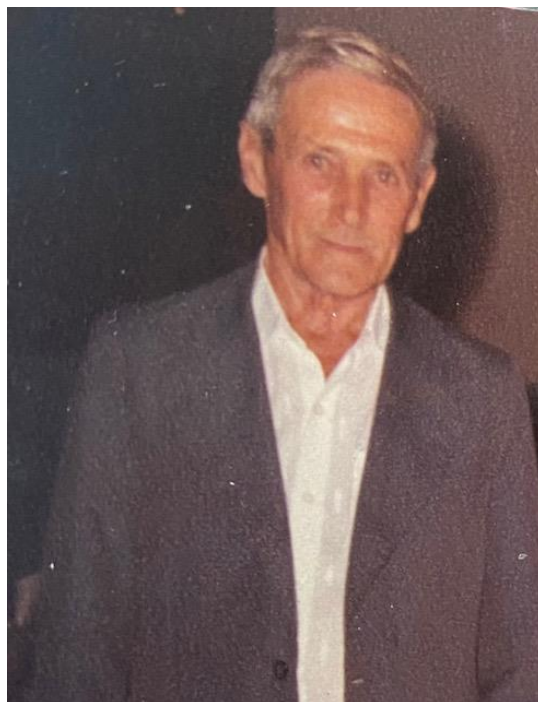



# CÂMARA MUNICIPAL DE LUIZ ALVES

Estado de Santa Catarina



## IMAGEM GOOGLE EARTH



☎ (47) 3377 1336

✉ [camaramunicipal@luizalves.sc.leg.br](mailto:camaramunicipal@luizalves.sc.leg.br)

📍 Rodovia SC-414, nº 3.520, Centro, Luiz Alves/SC – CEP 89.128-000

🌐 <https://www.luizalves.sc.leg.br>





# CÂMARA MUNICIPAL DE LUIZ ALVES

Estado de Santa Catarina



## FOTOS DA RUA A SER NOMEADA



☎ (47) 3377 1336

✉ [camaramunicipal@luizalves.sc.leg.br](mailto:camaramunicipal@luizalves.sc.leg.br)

📍 Rodovia SC-414, nº 3.520, Centro, Luiz Alves/SC - CEP 89.128-000

🌐 <https://www.luizalves.sc.leg.br>