



CÂMARA MUNICIPAL DE LUIZ ALVES

Estado de Santa Catarina



EXCELENTÍSSIMOS SENHORES MEMBROS DA CÂMARA MUNICIPAL DE LUIZ ALVES/SC

O Vereador que o presente subscreve, no uso de suas atribuições legais e o que lhe faculta o Regimento Interno desta Casa e a Lei Orgânica do Município, apresenta:

PROJETO DE LEI 34/2022

Dispõe sobre a denominação de via pública municipal – Rua Alvino Balsanelli, na localidade de Ribeirão Máximo.

O **PREFEITO DO MUNICÍPIO DE LUIZ ALVES**, Estado de Santa Catarina, no uso das atribuições legais, FAZ SABER que a Câmara Municipal aprovou e ele sanciona a seguinte Lei:

Art. 1º Fica denominada de “Rua Alvino Balsanelli” a via pública situada na localidade de Ribeirão Máximo, com início na Estrada Geral Ribeirão Máximo, latitude 26°46’52.75”S e longitude 48°56’21.74”O e término na latitude 26°46’46.33”S e longitude 48°56’59.22”S, com extensão de 1.332 (mil trezentos e trinta e dois) metros e com características de via local.

Art. 2º Esta Lei entra em vigor na data de sua publicação.

Luiz Alves (SC), 28 de julho de 2022.

ÊNIO RONCHI JÚNIOR

Vereador

☎ (47) 3377 1336

✉ camaramunicipal@luizalves.sc.leg.br

📍 Rua 18 de julho, nº 1204, Centro, Luiz Alves/SC – CEP 89.128-000

🌐 <https://www.luizalves.sc.leg.br>



CÂMARA MUNICIPAL DE LUIZ ALVES

Estado de Santa Catarina



JUSTIFICATIVA

Nobres Pares,

Apresento à vossas excelências o presente **Projeto de Lei n.º 34/2022**, que *Dispõe sobre a denominação de via pública municipal – Rua Alvino Balsanelli, na localidade de Ribeirão Máximo.*

O presente Projeto de Lei tem como propósito denominar a via pública, devidamente identificada no artigo 1º desta propositura.

Importante destacar que a via pública, objeto deste Projeto de Lei, é de uso comum dos munícipes há muitos anos e possibilita acesso a diversas residências, atendendo, portanto, aos interesses da coletividade, tudo conforme os documentos apresentados.

Diante do exposto, solicito a aprovação do presente Projeto de Lei, tendo em vista a relevância da matéria e o interesse municipal.

Com a certeza do pronto atendimento de Vossas Excelências, colho esta oportunidade para reiterar protestos da mais alta estima e elevada consideração.

Luiz Alves (SC), 28 de julho de 2022.

ÊNIO RONCHI JÚNIOR

Vereador

☎ (47) 3377 1336

✉ camaramunicipal@luizalves.sc.leg.br

📍 Rua 18 de julho, nº 1204, Centro, Luiz Alves/SC – CEP 89.128-000

🌐 <https://www.luizalves.sc.leg.br>



CÂMARA MUNICIPAL DE LUIZ ALVES

Estado de Santa Catarina



REQUERIMENTO

REQUERIMENTO

Vimos pelo presente, requerer a tramitação de projeto de lei para denominação da via pública situada na localidade de Ribeirão Máximo, como Rua Alvino Balsanelli como justa homenagem a

Apresentamos para tanto a certidão de óbito do homenageado.

Declaramos para todos os fins que a referida via já é utilizada pela coletividade há 30 anos (necessário prazo mínimo de 10 (dez) anos).

Declaramos que há consenso de todos os moradores da via, que o presente subscrevem.

Na via existem aproximadamente ____ residências.

Declaramos que a via já é atendida por:

(☒) revestimento primário (☐) pavimentação (☒) drenagem pluvial

(☐) transporte escolar (☒) coleta de lixo (☒) rede de energia elétrica;

(☐) iluminação pública; (☐) abastecimento de água; (☐) rede de internet e

(☐) rede de telefonia (necessário o atendimento de pelo menos 4 itens).

Luiz Alves/SC, 20/07/2022

Nome e assinatura

5. Alvino Balsanelli
6. Marcelino Balsanelli
7. Lucia Borges Balsanelli
8. Cesarino Balsanelli
9. Albertina R. Balsanelli
10. Belson Balsanelli
11. Dario Bräuninger
12. Grildo Borde
13. Armo Balsanelli
14. Agílio Wito
- 15.

☎ (47) 3377 1336

✉ camaramunicipal@luizalves.sc.leg.br

📍 Rua 18 de julho, nº 1204, Centro, Luiz Alves/SC - CEP 89.128-000

🌐 <https://www.luizalves.sc.leg.br>



CÂMARA MUNICIPAL DE LUIZ ALVES

Estado de Santa Catarina



BIOGRAFIA DO HOMENAGEADO

☎ (47) 3377 1336

✉ camaramunicipal@luizalves.sc.leg.br

📍 Rua 18 de julho, nº 1204, Centro, Luiz Alves/SC - CEP 89.128-000

🌐 <https://www.luizalves.sc.leg.br>



CÂMARA MUNICIPAL DE LUIZ ALVES

Estado de Santa Catarina



RELATÓRIO DE VISITA

RELATÓRIO DE VISITA

Com a finalidade de instruir o Projeto de Lei de denominação da via pública, o Vereador que o presente subscreve, diante das prerrogativas da Lei Orgânica Municipal e do Regimento Interno desta Casa, após visita local, ATESTA que a Rua ALVINO BALSANELLI, possui as seguintes características:

Residências ao longo da via? ☒ Sim ☐ Não Quantas, aproximadamente? _____

Trata-se de via: ☒ local, ☐ coletora ou ☐ arterial.

Infraestrutura existente (deverá haver no mínimo de 4 itens):

☒ revestimento primário ☐ pavimentação ☒ drenagem pluvial

☐ transporte escolar ☒ coleta de lixo ☒ rede de energia elétrica;

☐ iluminação pública; ☐ abastecimento de água e ☐ rede de telefonia

Rua inserida em terrenos baixos, alagadiços ou sujeitos a inundação? ☐ Sim ☒ Não

Marginal de curso d'água? ☒ Não ☐ Sim, Se sim, quantos metros? (____)

Área de Preservação Permanente? ☒ Não ☐ Sim

Área caracterizada como? ☐ Urbana consolidada ☒ Rural

Por ser expressão da verdade, firmo o presente, atestando a veracidade de todas as informações.

Luiz Alves/SC, 28/04/2022.

[Assinatura]

☎ (47) 3377 1336

✉ camaramunicipal@luizalves.sc.leg.br

📍 Rua 18 de julho, nº 1204, Centro, Luiz Alves/SC - CEP 89.128-000

🌐 <https://www.luizalves.sc.leg.br>



CÂMARA MUNICIPAL DE LUIZ ALVES

Estado de Santa Catarina



CERTIDÃO DE ÓBITO

REPUBLICA FEDERATIVA DO BRASIL
ESTADO DE SANTA CATARINA
MUNICÍPIO E COMARCA DE BLUMENAU
Registro Civil das Pessoas Naturais

Sônia Mary Braga Varela
Oficial Registrador

Patricia Braga Varela - Carmen Lúcia Braga - Claudia Stefania da Silva Ferreira
Oficial Substituto - Escreventes Substitutas

CERTIDÃO DE ÓBITO

CERTIFICO que, sob número 42231 às folhas 0242 do livro C-104 de Registro de Óbitos, encontra-se o assento de: **ALVINO BALSANELLI**, de nacionalidade brasileira, casado, agricultor aposentado, natural do distrito de ITUPAVA, BLUMENAU-SC, nascido em 14/07/1927 (quatorze de julho de mil novecentos e vinte e sete), residente e domiciliado à (em) rua Alida Pommerening, 18, Blumenau-SC, documento de identidade 3068.839 / SSP-SC, de sexo masculino, falecido em 27/07/2008 (vinte e sete de julho de dois mil e oito) às 08:35 horas, aos oitenta e um anos de idade no(a) Hospital Santa Isabel, à(em) rua Floriano Peixoto, bairro Centro, Blumenau -SC. Era casado com ANASTACIA BRÜHMÜLLER BALSANELLI, registro de casamento no Ofício de Luis Alves -SC sob número 1991 às folhas 0243 do livro B-11. Era filho de CARLOS BALSANELLI, falecido, agricultor, natural de Estado de Santa Catarina e de THEREZA BALSANELLI, falecida, agricultora, natural de Estado de Santa Catarina. O assento teve como declarante: Arno Balsanelli, agricultor, residente e domiciliado(a) à(em) rua Ribeirão Máximo, 751, Luis Alves-SC, documento de identidade 1.117.645.8 / SSP-SC, DO nº 11955973. Tendo como causa da morte: Insuficiência respiratória. Pneumonia. DPOC conforme atestado assinado pelo médico Dra. Jaciara Ralier CRM nº 14143. Foi sepultado no Cemitério Nossa Senhora Auxiliadora - Ribeirão Máximo, Luis Alves -SC. Era eleitor(a), não deixou bens a inventariar, não deixou testamento conhecido. Deixou 9 filhos sendo: Ildemar, 56 anos de idade; Isolda, 54 anos de idade; Nelson, 53 anos de idade; Terezinha, 51 anos de idade; Arno, 48 anos de idade; Francisco, 46 anos de idade; Cesário, 45 anos de idade; Sueli, 42 anos de idade; Roseli, 38 anos de idade. --
Registro lavrado em: 31/07/2008 (trinta e um de julho de dois mil e oito)

O referido é verdade e dou fé.

Blumenau-SC, 31 de Julho de 2008

Carmen Lúcia Braga
Carmen Lúcia Braga
Escrevente Substituta

**OFÍCIO DO REGISTRO CIVIL
TÍTULOS E DOCUMENTOS**
Dra. SÔNIA MARY BRAGA VARELA
OFICIAL
Dra. PATRICIA BRAGA VARELA
OFICIAL SUBSTITUTA
Dra. CLAUDIA S. DA SILVA FERREIRA
Dra. CARMEN LÚCIA BRAGA
ESCREVENTES SUBSTITUTAS
Fone: (47) 3326-2581
Rua Nereu Ramos, 71 - Sala 101
89010-400 - Centro - BLUMENAU - SC

Digitado por: Nathalie Valdivia Martins
Emolumentos:
1 Registro - Isento
1 Selo de Fiscalização Isento - Isento
Total: Isento

Cartório Braga Varela - Rua Nereu Ramos, 71, Sala 101, Bairro Centro.
Blumenau - SC - Cep: 89010-400 - www.registrocivilblumenau.com.br - 4733262581

☎ (47) 3377 1336

✉ camaramunicipal@luizalves.sc.leg.br

📍 Rua 18 de julho, nº 1204, Centro, Luiz Alves/SC - CEP 89.128-000

🌐 <https://www.luizalves.sc.leg.br>



CÂMARA MUNICIPAL DE LUIZ ALVES

Estado de Santa Catarina



FOTO DO HOMENAGEADO



☎ (47) 3377 1336

✉ camaramunicipal@luizalves.sc.leg.br

📍 Rua 18 de julho, nº 1204, Centro, Luiz Alves/SC - CEP 89.128-000

🌐 <https://www.luizalves.sc.leg.br>



CÂMARA MUNICIPAL DE LUIZ ALVES

Estado de Santa Catarina



IMAGEM GOOGLE EARTH

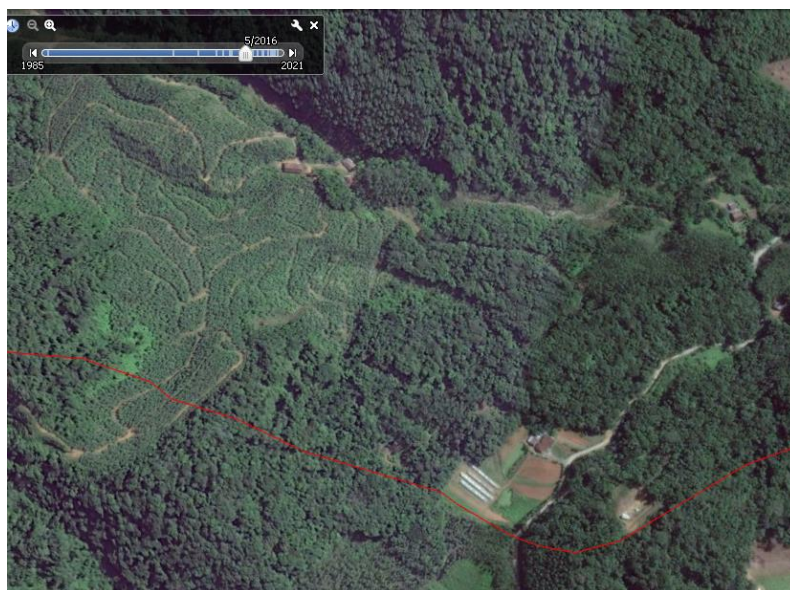
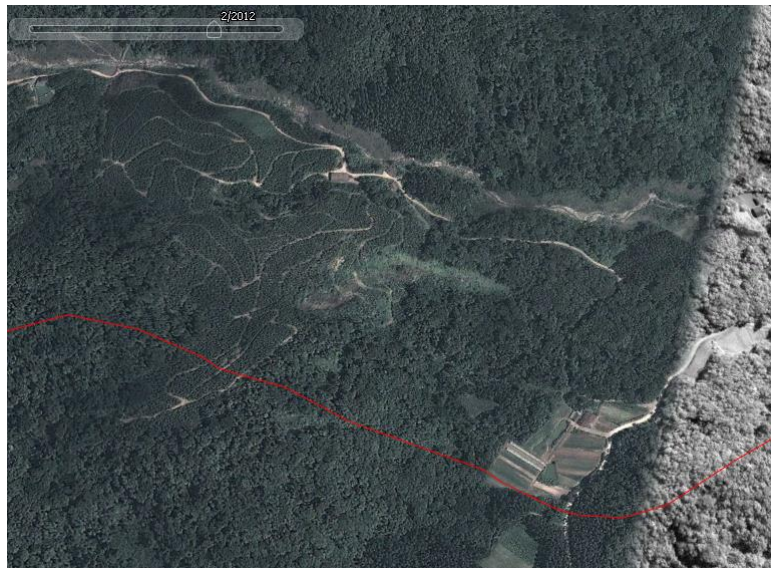

☎ (47) 3377 1336

✉ camaramunicipal@luizalves.sc.leg.br

📍 Rua 18 de julho, nº 1204, Centro, Luiz Alves/SC - CEP 89.128-000

🌐 <https://www.luizalves.sc.leg.br>



CÂMARA MUNICIPAL DE LUIZ ALVES

Estado de Santa Catarina



FOTOS DA RUA A SER NOMEADA



☎ (47) 3377 1336

✉ camaramunicipal@luizalves.sc.leg.br

📍 Rua 18 de julho, nº 1204, Centro, Luiz Alves/SC - CEP 89.128-000

🌐 <https://www.luizalves.sc.leg.br>



CÂMARA MUNICIPAL DE LUIZ ALVES

Estado de Santa Catarina



CROQUI

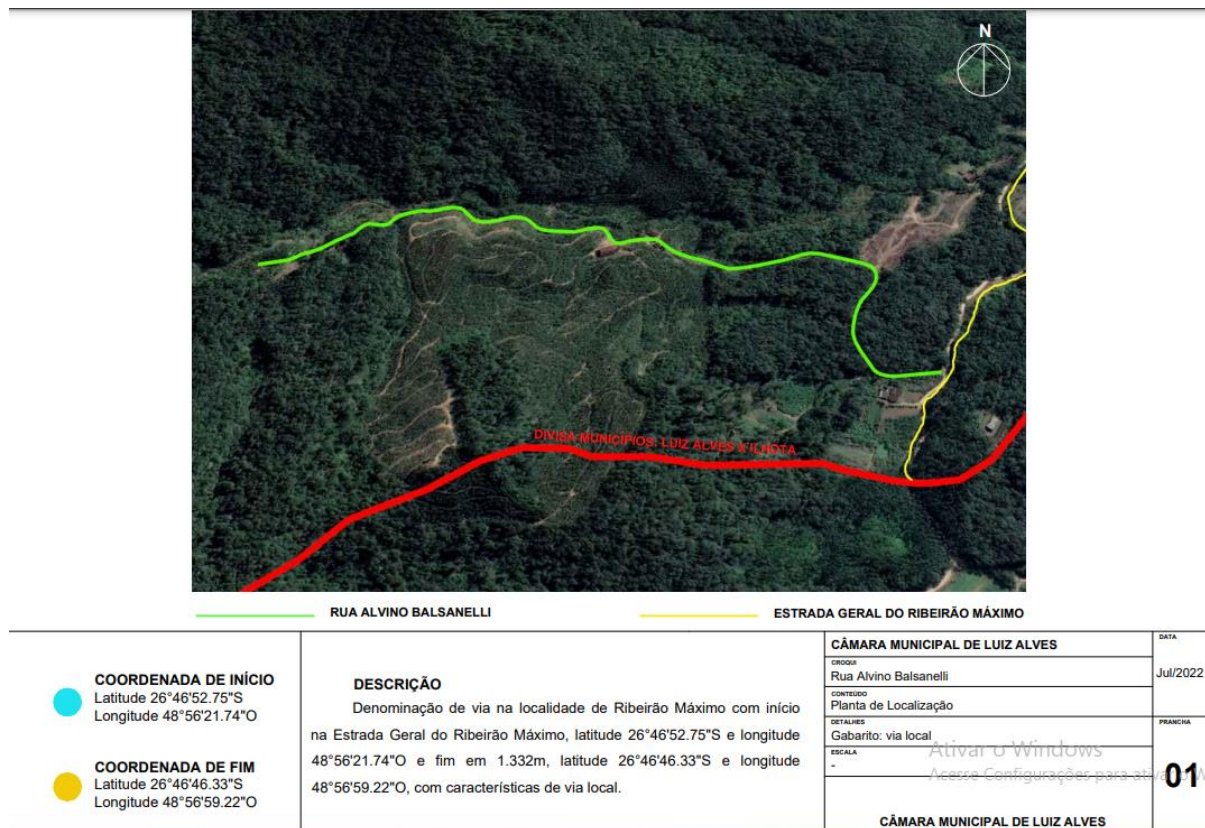

(47) 3377 1336

camaramunicipal@luizalves.sc.leg.br

Rua 18 de julho, nº 1204, Centro, Luiz Alves/SC - CEP 89.128-000

<https://www.luizalves.sc.leg.br>



CÂMARA MUNICIPAL DE LUIZ ALVES

Estado de Santa Catarina



RELATÓRIO



PREFEITURA MUNICIPAL DE LUIZ ALVES
COMPDEC - COORDENADORIA MUNICIPAL DE PROTEÇÃO E DEFESA CIVIL

PARECER TÉCNICO PARA DENOMINAÇÃO DE VIA		2022										
Logradouro: RUA ALVINO BALSANELLI												
Localização: via com acesso aos 6.298m da Estrada Geral do Ribeirão Máximo												
Coordenadas Geográficas: início em latitude 26°46'52.75"S e longitude 48°56'21.74"O e fim na latitude 26°46'46.33"S e longitude 48°56'59.22"O												
Finalidade: denominação de logradouro												
Pavimentação: primário (macadame)	Extensão encontrada: 1.332m											
INTRODUÇÃO												
<p>Atendendo à solicitação feita pela Câmara de Vereadores Municipal, o agente de Defesa Civil abaixo identificado deslocou-se até o endereço supracitado para verificar <i>in loco</i> as condições relacionadas à via a ser denominada.</p> <p>A Coordenadoria Municipal de Proteção e Defesa Civil tem como objetivo geral a elaboração de parecer e/ou laudo técnico destinados à avaliação de imóveis, terrenos e logradouros atingidos ou não por enchentes, alagamentos, deslizamentos ou desenvolvidos de forma irregular, que estejam ou não em áreas de risco, baseando-se na Lei 12.608, Lei Municipal Nº 24/2019 e Decreto 18/2012.</p>												
CONDIÇÕES DA VIA												
<table border="0"><tr><td><input type="checkbox"/> Área Plana</td><td><input type="checkbox"/> Talude de Aterro</td></tr><tr><td><input type="checkbox"/> Declividade Superior a 45%</td><td><input type="checkbox"/> Abatimentos</td></tr><tr><td><input type="checkbox"/> Acidentado</td><td><input type="checkbox"/> Indício de Deslizamento</td></tr><tr><td><input type="checkbox"/> Presença de Trincas</td><td><input type="checkbox"/> Concentração Água da Chuva</td></tr><tr><td><input type="checkbox"/> Talude de Corte</td><td><input checked="" type="checkbox"/> Área em Active e Declive</td></tr></table>			<input type="checkbox"/> Área Plana	<input type="checkbox"/> Talude de Aterro	<input type="checkbox"/> Declividade Superior a 45%	<input type="checkbox"/> Abatimentos	<input type="checkbox"/> Acidentado	<input type="checkbox"/> Indício de Deslizamento	<input type="checkbox"/> Presença de Trincas	<input type="checkbox"/> Concentração Água da Chuva	<input type="checkbox"/> Talude de Corte	<input checked="" type="checkbox"/> Área em Active e Declive
<input type="checkbox"/> Área Plana	<input type="checkbox"/> Talude de Aterro											
<input type="checkbox"/> Declividade Superior a 45%	<input type="checkbox"/> Abatimentos											
<input type="checkbox"/> Acidentado	<input type="checkbox"/> Indício de Deslizamento											
<input type="checkbox"/> Presença de Trincas	<input type="checkbox"/> Concentração Água da Chuva											
<input type="checkbox"/> Talude de Corte	<input checked="" type="checkbox"/> Área em Active e Declive											
PARECER												
<p>Em vistoria realizada <i>in loco</i> em 25 de julho de 2022, pode-se constatar que não se trata de área de risco.</p> <p><input type="checkbox"/> DEFERIDO <input type="checkbox"/> INDEFERIDO</p>												

Luiz Alves, 26 de julho de 2022.

ANILTON RICARDO
JUNCKES.0292803
4943

Assinado de forma digital
por ANILTON RICARDO
JUNCKES.02928034943
Dados: 2022.07.26
10:22:21 -03'00'

Anilton Ricardo Junckes
Coordenador Municipal de Proteção e Defesa Civil

"DEFESA CIVIL - NOSSO DIREITO, NOSSO DEVER".
Rua Erich Gielow, n.º 35, Centro, Luiz Alves/SC - CEP: 89128-000
Fone/ Fax (47) 3377 - 8600 - CNPJ: 83.102.319/0001-55

☎ (47) 3377 1336

✉ camaramunicipal@luizalves.sc.leg.br

📍 Rua 18 de julho, n.º 1204, Centro, Luiz Alves/SC - CEP 89.128-000

🌐 <https://www.luizalves.sc.leg.br>