



# CÂMARA MUNICIPAL DE LUIZ ALVES

Estado de Santa Catarina



**EXCELENTÍSSIMOS SENHORES VEREADORES DA CÂMARA MUNICIPAL DE LUIZ ALVES/SC**

A Vereadora que o presente subscreve, no uso de suas atribuições legais e o que lhe faculta o Regimento Interno desta Casa e a Lei Orgânica do Município, apresenta:

## **PROJETO DE LEI 19/2022**

*Dispõe sobre a denominação de via pública municipal – Rua da Garuvinha, na localidade Garuvinha.*

**O PREFEITO DO MUNICÍPIO DE LUIZ ALVES**, Estado de Santa Catarina, no uso das atribuições legais, FAZ SABER que a Câmara Municipal aprovou e ele sanciona a seguinte Lei:

**Art. 1º** Fica denominada de “Rua da Garuvinha” a via pública situada na localidade de Garuvinha, com início na ponte sobre o Rio Luiz Alves, latitude 26°46’3.85”S e longitude 48°48’43.68”O e término na latitude 26°46’14.92”S e longitude 48°49’29.38”O, com extensão de 1.482 (mil quatrocentos e oitenta e dois) metros e com características de via coletora.

**Art. 2º** Esta Lei entra em vigor na data de sua publicação.

Luiz Alves (SC), 07 de junho de 2022.

**SUSANA MÜLLER CAMPIGOTTO**

Vereadora

☎ (47) 3377 1336

✉ [camaramunicipal@luizalves.sc.leg.br](mailto:camaramunicipal@luizalves.sc.leg.br)

📍 Rua 18 de julho, nº 1204, Centro, Luiz Alves/SC – CEP 89.128-000

🌐 <https://www.luizalves.sc.leg.br>



# CÂMARA MUNICIPAL DE LUIZ ALVES

Estado de Santa Catarina



## JUSTIFICATIVA

Nobres Pares,

Apresento à vossas excelências o presente **Projeto de Lei n.º 19/2022**, que  
*“Dispõe sobre a denominação de via pública municipal – Rua da Garuvinha, na localidade Garuvinha.”*

O presente Projeto de Lei tem como propósito denominar a via pública, devidamente identificada no artigo 1º desta propositura.

Importante destacar que a via pública, objeto deste Projeto de Lei, é de uso comum dos munícipes há muitos anos e possibilita acesso a diversas residências, atendendo, portanto, aos interesses da coletividade, tudo conforme os documentos apresentados.

Diante do exposto, solicito a aprovação do presente Projeto de Lei, tendo em vista a relevância da matéria e o interesse municipal.

Com a certeza do pronto atendimento de Vossas Excelências, colho esta oportunidade para reiterar protestos da mais alta estima e elevada consideração.

Luiz Alves (SC), 07 de junho de 2022.

**SUSANA MÜLLER CAMPIGOTTO**

Vereadora

☎ (47) 3377 1336

✉ camaramunicipal@luizalves.sc.leg.br

📍 Rua 18 de julho, nº 1204, Centro, Luiz Alves/SC – CEP 89.128-000

🌐 <https://www.luizalves.sc.leg.br>



# CÂMARA MUNICIPAL DE LUIZ ALVES

Estado de Santa Catarina



## REQUERIMENTO

### REQUERIMENTO

Vimos pelo presente, requerer a tramitação de projeto de lei para denominação da via pública situada na localidade de GARUVINHA, como Rua garuvinha como justa homenagem a

Apresentamos para tanto a certidão de óbito do homenageado.

Declaramos para todos os fins que a referida via já é utilizada pela coletividade há 50 anos (necessário prazo mínimo de 10 (dez) anos).

Declaramos que há consenso de todos os moradores da via, que o presente subscrevem.

Na via existem aproximadamente 10 residências.

Declaramos que a via já é atendida por:

- (☒) revestimento primário (☐) pavimentação (☐) drenagem pluvial  
(☒) transporte escolar (☒) coleta de lixo (☒) rede de energia elétrica;  
(☒) iluminação pública; (☐) abastecimento de água; (☐) rede de internet e  
(☒) rede de telefonia (necessário o atendimento de pelo menos 4 itens).

Luiz Alves/SC, 06/06/2022

Nome e assinatura

1. Antonio A. Espinoza CPF 034484849-60  
2. Maria AParecida Gonçalves Esperandio CPF 042 021 199 32  
3. Leuciano Nuno dos Santos CPF 004.374.589-03  
4. Nuno L R dos Santos CPF 044 540.739 46

☎ (47) 3377 1336

✉ camaramunicipal@luizalves.sc.leg.br

📍 Rua 18 de julho, nº 1204, Centro, Luiz Alves/SC - CEP 89.128-000

🌐 <https://www.luizalves.sc.leg.br>



# CÂMARA MUNICIPAL DE LUIZ ALVES

Estado de Santa Catarina



5. Thiago dos Santos	CPF 11094204986
6. Edson José Pereira	CPF 806 833749-15
7. Roseni F. Pereira	CPF 683 374548-04
8. LEONARDO HEUSI SCOLA	CPF 026 477 509-37
9. Maria Denise da Cunha	CPF 727103499-49
10. George José Van Pko	CPF 076.569.509.07
11. Dielene L. F. de Albuquerque Kampka	CPF 08662673927
12. Anderson Roberto Romi Pereira	CPF 077.182.049-60
13. Elisabete Aparecida Pereira	CPF 494.412.509-59
14. Ruy de Souza Pereira	CPF 077.879.059-21
15. Elisabete Inapp de Oliveira	CPF 045.937.839-81
16. Joice Thuleia Pereira	CPF 077.879.029-06
17. Moisés Alencar Pereira	CPF 077.182.039-99
18. Altair Porto Comunho	CPF 007.994.069.29
19. Satiany Aparecida Pereira	CPF 04275476956
20. Ademir do Nascimento	CPF 017.255-549-33
21. Roberto Pereira	CPF 73971111904
22. Andrey William do Nascimento	CPF 324603439-57

☎ (47) 3377 1336

✉ camaramunicipal@luizalves.sc.leg.br

📍 Rua 18 de julho, nº 1204, Centro, Luiz Alves/SC - CEP 89.128-000

🌐 <https://www.luizalves.sc.leg.br>





# CÂMARA MUNICIPAL DE LUIZ ALVES

Estado de Santa Catarina



## RELATÓRIO DE VISITA

### RELATÓRIO DE VISITA

Com a finalidade de instruir o Projeto de Lei de denominação da via pública, o Vereador que o presente subscrive, diante das prerrogativas da Lei Orgânica Municipal e do Regimento Interno desta Casa, após visita local, ATESTA que a Rua GARUVINHA, possui as seguintes características:

Residências ao longo da via? ☒ Sim ☐ Não Quantas, aproximadamente? 10

Trata-se de via: ☒ local, ☐ coletora ou ☐ arterial.

Infraestrutura existente (deverá haver no mínimo de 4 itens):

☒ revestimento primário ☐ pavimentação ☒ drenagem pluvial

☒ transporte escolar ☒ coleta de lixo ☒ rede de energia elétrica;

☒ iluminação pública; ☐ abastecimento de água e ☒ rede de telefonia

Rua inserida em terrenos baixos, alagadiços ou sujeitos a inundações? ☐ Sim ☒ Não

Marginal de curso d'água? ☒ Não ☐ Sim, Se sim, quantos metros? ☐

Área de Preservação Permanente? ☒ Não ☐ Sim

Área caracterizada como? ☐ Urbana consolidada ☒ Rural

Por ser expressão da verdade, firmo o presente, atestando a veracidade de todas as informações.

Luiz Alves/SC, 06/06/2022

Susana M. Campigotto

☎ (47) 3377 1336

✉ camaramunicipal@luizalves.sc.leg.br

📍 Rua 18 de julho, nº 1204, Centro, Luiz Alves/SC - CEP 89.128-000

🌐 <https://www.luizalves.sc.leg.br>



# CÂMARA MUNICIPAL DE LUIZ ALVES

Estado de Santa Catarina



## IMAGEM GOOGLE EARTH



☎ (47) 3377 1336

✉ [camaramunicipal@luizalves.sc.leg.br](mailto:camaramunicipal@luizalves.sc.leg.br)

📍 Rua 18 de julho, nº 1204, Centro, Luiz Alves/SC - CEP 89.128-000

🌐 <https://www.luizalves.sc.leg.br>





# CÂMARA MUNICIPAL DE LUIZ ALVES

Estado de Santa Catarina



## FOTOS DA RUA A SER NOMEADA

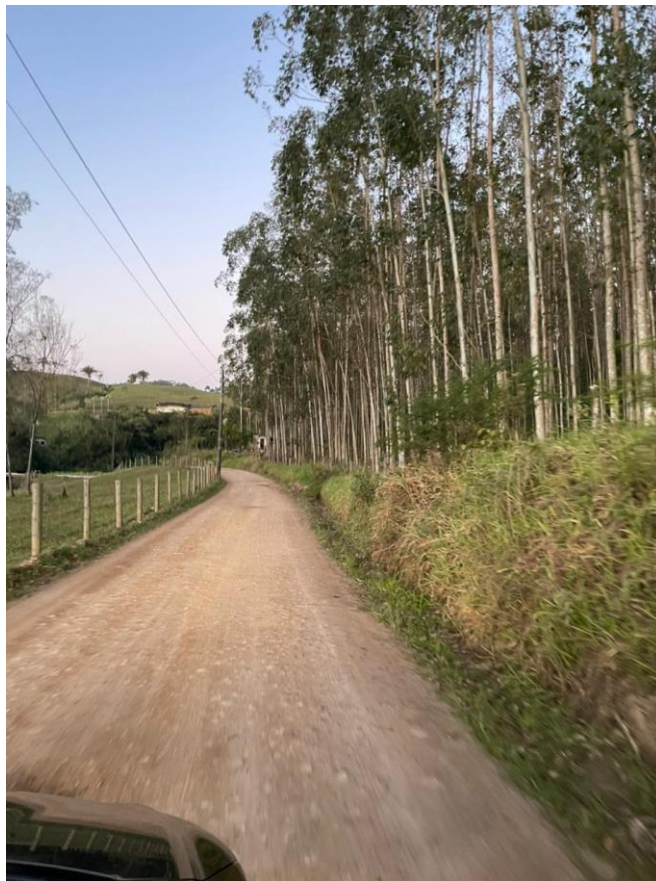

☎ (47) 3377 1336

✉ [camaramunicipal@luizalves.sc.leg.br](mailto:camaramunicipal@luizalves.sc.leg.br)

📍 Rua 18 de julho, nº 1204, Centro, Luiz Alves/SC - CEP 89.128-000

🌐 <https://www.luizalves.sc.leg.br>



# CÂMARA MUNICIPAL DE LUIZ ALVES

Estado de Santa Catarina

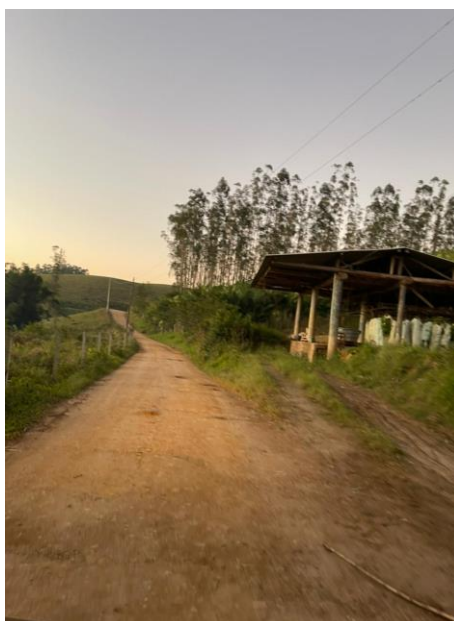

☎ (47) 3377 1336

✉ [camaramunicipal@luizalves.sc.leg.br](mailto:camaramunicipal@luizalves.sc.leg.br)

📍 Rua 18 de julho, nº 1204, Centro, Luiz Alves/SC - CEP 89.128-000

🌐 <https://www.luizalves.sc.leg.br>





# CÂMARA MUNICIPAL DE LUIZ ALVES

Estado de Santa Catarina



☎ (47) 3377 1336

✉ [camaramunicipal@luizalves.sc.leg.br](mailto:camaramunicipal@luizalves.sc.leg.br)

📍 Rua 18 de julho, nº 1204, Centro, Luiz Alves/SC - CEP 89.128-000

🌐 <https://www.luizalves.sc.leg.br>



# CÂMARA MUNICIPAL DE LUIZ ALVES

Estado de Santa Catarina



## CROQUI

ANEXO																				
																				
<p>— RUA DA GARUVINHA</p>																				
<p><b>COORDENADA DE INÍCIO</b> Latitude 26°46'3.85"S Longitude 48°48'43.68"O</p> <p><b>COORDENADA DE FIM</b> Latitude 26°46'14.92"S Longitude 48°49'29.38"O</p>	<p><b>DESCRIÇÃO</b> Denominação de via na localidade Garuvinha com início na ponte sobre o Rio Luiz Alves, latitude 26°46'3.85"S e longitude 48°48'43.68"O e fim em 1.482m, latitude 26°46'14.92"S e longitude 48°49'29.38"O, com características de via coletora.</p>	<table border="1"><tr><td colspan="2">CÂMARA MUNICIPAL DE LUIZ ALVES</td><td>DATA</td></tr><tr><td>CROQUI</td><td>Rua da Garuvinha</td><td>Mar/2022</td></tr><tr><td>CONTEÚDO</td><td>Planta de Localização</td><td></td></tr><tr><td>DETALHES</td><td>Gabarito: via coletora</td><td>PRANCHA</td></tr><tr><td>ESCALA</td><td>-</td><td>01</td></tr><tr><td colspan="2">CÂMARA MUNICIPAL DE LUIZ ALVES</td><td></td></tr></table>	CÂMARA MUNICIPAL DE LUIZ ALVES		DATA	CROQUI	Rua da Garuvinha	Mar/2022	CONTEÚDO	Planta de Localização		DETALHES	Gabarito: via coletora	PRANCHA	ESCALA	-	01	CÂMARA MUNICIPAL DE LUIZ ALVES		
CÂMARA MUNICIPAL DE LUIZ ALVES		DATA																		
CROQUI	Rua da Garuvinha	Mar/2022																		
CONTEÚDO	Planta de Localização																			
DETALHES	Gabarito: via coletora	PRANCHA																		
ESCALA	-	01																		
CÂMARA MUNICIPAL DE LUIZ ALVES																				

(47) 3377 1336

camaramunicipal@luizalves.sc.leg.br

Rua 18 de julho, nº 1204, Centro, Luiz Alves/SC - CEP 89.128-000

<https://www.luizalves.sc.leg.br>



# **CÂMARA MUNICIPAL DE LUIZ ALVES**

**Estado de Santa Catarina**



## **RELATÓRIO**

☎ (47) 3377 1336

✉ [camaramunicipal@luizalves.sc.leg.br](mailto:camaramunicipal@luizalves.sc.leg.br)

📍 Rua 18 de julho, nº 1204, Centro, Luiz Alves/SC - CEP 89.128-000

🌐 <https://www.luizalves.sc.leg.br>