



CÂMARA MUNICIPAL DE LUIZ ALVES

Estado de Santa Catarina



EXCELENTÍSSIMOS SENHORES MEMBROS DA MESA DIRETORA DA CÂMARA MUNICIPAL DE LUIZ ALVES/SC

O Vereador que o presente subscreve, no uso de suas atribuições legais e o que lhe faculta o Regimento Interno desta Casa e a Lei Orgânica do Município, apresenta:

PROJETO DE LEI 02/2022

Dispõe sobre a denominação de via pública municipal – Rua João Canali, na localidade Braço Joaquim.

O **PREFEITO DO MUNICÍPIO DE LUIZ ALVES**, Estado de Santa Catarina, no uso das atribuições legais, FAZ SABER que a Câmara Municipal aprovou e ele sanciona a seguinte Lei:

Art. 1º Fica denominada de “Rua João Canali” a via pública situada na localidade Braço Joaquim, com início na Estrada Geral Braço Joaquim, latitude 26°44’27.59”S e longitude 48°56’24.35”O e término na latitude 26°44’29.53”S e longitude 48°56’17.64”S, com extensão de 320 (trezentos e vinte) metros e com características de via local.

Art. 2º Esta Lei entra em vigor na data de sua publicação.

Luiz Alves (SC), 24 de janeiro de 2022.

ÊNIO RONCHI JÚNIOR

Vereador

☎ (47) 3377 1336

✉ camaramunicipal@luizalves.sc.leg.br

📍 Rua 18 de julho, nº 1204, Centro, Luiz Alves/SC – CEP 89.128-000

🌐 <https://www.luizalves.sc.leg.br>



CÂMARA MUNICIPAL DE LUIZ ALVES

Estado de Santa Catarina



JUSTIFICATIVA

Nobres Pares,

Apresento à vossas excelências o presente **Projeto de Lei n.º 02/2022**, que
“*Dispõe sobre a denominação de via pública municipal – Rua João Canali, na localidade Braço Joaquim.*”

O presente Projeto de Lei tem como propósito denominar a via pública, devidamente identificada no artigo 1º desta propositura.

Importante destacar que a via pública, objeto deste Projeto de Lei, é de uso comum dos munícipes há muitos anos e possibilita acesso a diversas residências, atendendo, portanto, aos interesses da coletividade, tudo conforme os documentos apresentados.

Diante do exposto, solicito a aprovação do presente Projeto de Lei, tendo em vista a relevância da matéria e o interesse municipal.

Com a certeza do pronto atendimento de Vossas Excelências, colho esta oportunidade para reiterar protestos da mais alta estima e elevada consideração.

Luiz Alves (SC), 24 de janeiro de 2022.

ÊNIO RONCHI JÚNIOR

Vereador

☎ (47) 3377 1336

✉ camaramunicipal@luizalves.sc.leg.br

📍 Rua 18 de julho, nº 1204, Centro, Luiz Alves/SC – CEP 89.128-000

🌐 <https://www.luizalves.sc.leg.br>



CÂMARA MUNICIPAL DE LUIZ ALVES

Estado de Santa Catarina



REQUERIMENTO

REQUERIMENTO

Vimos pelo presente, requerer a tramitação de projeto de lei para denominação da via pública situada na localidade de BRASO JOAQUIM, como Rua JOÃO CANALI como justa homenagem a o antigo morador desta localidade

Apresentamos para tanto a certidão de óbito do homenageado.

Declaramos para todos os fins que a referida via já é utilizada pela coletividade há 100 anos (necessário prazo mínimo de 10 (dez) anos).

Declaramos que há consenso de todos os moradores da via, que o presente subscrevem.

Na via existem aproximadamente 7 residências.

Declaramos que a via já é atendida por:

(☒) revestimento primário (☐) pavimentação (☒) drenagem pluvial

(☒) transporte escolar (☐) coleta de lixo (☒) rede de energia elétrica;

(☐) iluminação pública; (☐) abastecimento de água; (☒) rede de internet e

(☒) rede de telefonia (necessário o atendimento de pelo menos 4 itens).

Luiz Alves/SC 24 / 01 / 2022.

Nome e assinatura

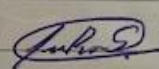
1. Israel Pereira  CPF 027.498.579-96
2. Rafael dos Santos, Rafael Maldonado CPF 093-926.019-05
3. Edilei da Silva CPF 577.740.569-04
4. Gilcênio R. dos Santos  CPF 030.846.169/06

5. Valmor Canali CPF 291.369.119/68
6. Marcelo de F. G. CPF 039.850.719-85
7. Morli dos Santos CPF 860.273.799-87
8. Silvany Canali CPF 986.887.319/34
9. _____ CPF _____

☎ (47) 3377 1336

✉ camaramunicipal@luizalves.sc.leg.br

📍 Rua 18 de julho, nº 1204, Centro, Luiz Alves/SC – CEP 89.128-000

🌐 <https://www.luizalves.sc.leg.br>



CÂMARA MUNICIPAL DE LUIZ ALVES

Estado de Santa Catarina



BIOGRAFIA DO HOMENAGEADO

BIOGRAFIA DO HOMENAGEADO

Nome: João Canali
Filiação: Fidélis Canali e Ana Rossi Canali
Data nascimento: 20/04/1920
Naturalidade: Brasileiro
Data de falecimento: 17/07/2008
Nome Cônjuge: Herberta Group Canali

Histórico da vida do homenageado – relevância para o Município de Luiz Alves: João Canali, nasceu no dia 20 de abril de 1920. Filho de Fidélis e Ana Rossi Canali e tiveram 6 filhos: Antônio, José, Vitória, João, Catarina e Cláudia. João casou-se com Herberta Canali e tiveram 4 filhos: Orlando, Nair, Valmor e Ilza (in memória). Sempre trabalhou na agricultura, onde mais tarde construiu um alambique de cana-de-açúcar, p/ fazer cachaca e melado, junto com seu irmão Vitória. Possuía também um engenho de farinha, para dar emprego à sua irmã Catarina e seu cunhado José dos Santos. O negócio foi crescendo e chegou a transportar cachaca p/ Curitiba, Cascavel e Marfesa com sua própria caminhão.

Assinatura morador: Arelis Signorelli Canali

☎ (47) 3377 1336

✉ camaramunicipal@luizalves.sc.leg.br

📍 Rua 18 de julho, nº 1204, Centro, Luiz Alves/SC – CEP 89.128-000

🌐 <https://www.luizalves.sc.leg.br>



CÂMARA MUNICIPAL DE LUIZ ALVES

Estado de Santa Catarina



Com o exodo rural, comprou várias terras, entre o ano 60 e 70. E em 1982 doou um pedaco de terra, para construir uma escola, devido ao grande número de crianças, que iam a pé até o colégio do centro. (João Gaya)

A escola teve o nome de: Escola Isolada Municipal Fidélis Canali, em homenagem à seu pai, que era morador naquela terra.

Foi também candidato à Prefeitura Municipal no ano de 1988, pelo MDB.

Neste mesmo local onde era a escola, foi construída a Capela São Joaquim e a Associação de Moradores do Bairro Joaquim.

Faleceu no dia 17 de julho de 2008 aos 88 anos.

☎ (47) 3377 1336

✉ camaramunicipal@luizalves.sc.leg.br

📍 Rua 18 de julho, nº 1204, Centro, Luiz Alves/SC – CEP 89.128-000

🌐 <https://www.luizalves.sc.leg.br>



CÂMARA MUNICIPAL DE LUIZ ALVES

Estado de Santa Catarina



RELATÓRIO DE VISITA

RELATÓRIO DE VISITA

Com a finalidade de instruir o Projeto de Lei de denominação da via pública, o Vereador que o presente subscreeve, diante das prerrogativas da Lei Orgânica Municipal e do Regimento Interno desta Casa, após visita local, ATESTA que a Rua JOAO CANALI, possui as seguintes características:

Residências ao longo da via? (☒) Sim (☐) Não Quantas, aproximadamente? 7

Trata-se de via: (☒) local, (☐) coletora ou (☐) arterial.

Infraestrutura existente (deverá haver no mínimo de 4 itens):

(☒) revestimento primário (☐) pavimentação (☒) drenagem pluvial

(☒) transporte escolar (☐) coleta de lixo (☒) rede de energia elétrica;

(☐) iluminação pública; (☐) abastecimento de água e (☒) rede de telefonia

Rua inserida em terrenos baixos, alagadiços ou sujeitos a inundação? (☐) Sim (☒) Não

Marginal de curso d'água? (☐) Não (☒) Sim, Se sim, quantos metros? (☐)

Área de Preservação Permanente? (☒) Não (☐) Sim

Área caracterizada como? (☐) Urbana consolidada (☒) Rural

Por ser expressão da verdade, firmo o presente, atestando a veracidade de todas as informações.

Luiz Alves/SC, 24/01/2022

Vereador

☎ (47) 3377 1336

✉ camaramunicipal@luizalves.sc.leg.br

📍 Rua 18 de julho, nº 1204, Centro, Luiz Alves/SC – CEP 89.128-000

🌐 <https://www.luizalves.sc.leg.br>



CÂMARA MUNICIPAL DE LUIZ ALVES

Estado de Santa Catarina



CERTIDÃO DE ÓBITO

ESCRIVANIA DE PAZ
LUIZ ALVES - SC

REPÚBLICA FEDERATIVA DO BRASIL
REGISTRO CIVIL DAS PESSOAS NATURAIS

2ª VIA

CERTIDÃO DE ÓBITO

NOME:
JOÃO CANALI

CPF: 008.147.179-34

MATRÍCULA:
106328 01 55 2008 4 00016 009 0001042 27

SEXO: Masculino COR: branca ESTADO CIVIL E IDADE: casado - 88 anos

NATURALIDADE: LUIZ ALVES - SC DOCUMENTO DE IDENTIFICAÇÃO: 2818558 - SESP/SC ELEITOR: NÃO

FILIAÇÃO E RESIDÊNCIA: Fideli Canali e Anna Canali - Estrada Geral Braço Joaquim, Braço Joaquim

DATA E HORA DE FALECIMENTO: Dezessete de julho de dois mil e oito - 11:30 DIA: 17 MÊS: 07 ANO: 2008

LOCAL DE FALECIMENTO: em domicílio, no lugar Braço Joaquim

CAUSA DA MORTE: Parada Cardíaca - Coqueluxia maligna

SEPULTAMENTO/CREMAÇÃO (município e cemitério, se conhecido): Cemitério de Luiz Alves, SC. DECLARANTE: VALMOR CANALI

NOME E NÚMERO DO DOCUMENTO DO MÉDICO QUE ATESTOU O ÓBITO: Dr. Gilberto Silva

AVERBAÇÕES/ANOTAÇÕES A ACRESCER: Nascido em 20/04/1920, agricultor aposentado, casado com HERTA CANALI. Deixou 4 filhos sendo: Olanda; Nair; Valmor; Ilza. NENHUMA.

NOME DO OFÍCIO: **Escrivania de Paz de Luiz Alves**

OFICIAL REGISTRADOR: **RUI BARBOSA JOSÉ DUARTE**
MUNICÍPIO/COMARCA/UF: Luiz Alves, Navegantes - SC

ENDEREÇO: Rua Leopoldo Hess, 37, Sala 01, Vila do Salto - CEP: 89115-000 - cartorio.luizalves@yahoo.com.br - (47) 3377-2453

O conteúdo da certidão é verdadeiro. Dou fé.

Luiz Alves - SC, 01 de fevereiro de 2022

Bernadete Mendes Duarte
Escrivã Substituta

ARPENBRAGH AA 020399147 BRP

QR Code: Poder Judiciário Estado de Santa Catarina Selo Digital de Fiscalização Normal GJI99935-RR5Z Confira os dados do ato em: <http://selo.tjsc.jus.br/>

Digitado por: Bernadete Mendes Duarte
Escrivã Substituta
Cadastrado no sistema de registro civil - 18/12/21
Selo de Fiscalização nº 020399147 (GJI99935-RR5Z) - 18/12/21
158 - 18/12/21
Data: 18/12/21

(47) 3377 1336

✉ camaramunicipal@luizalves.sc.leg.br

📍 Rua 18 de julho, nº 1204, Centro, Luiz Alves/SC - CEP 89.128-000

🌐 <https://www.luizalves.sc.leg.br>



CÂMARA MUNICIPAL DE LUIZ ALVES

Estado de Santa Catarina



FOTO DO HOMENAGEADO

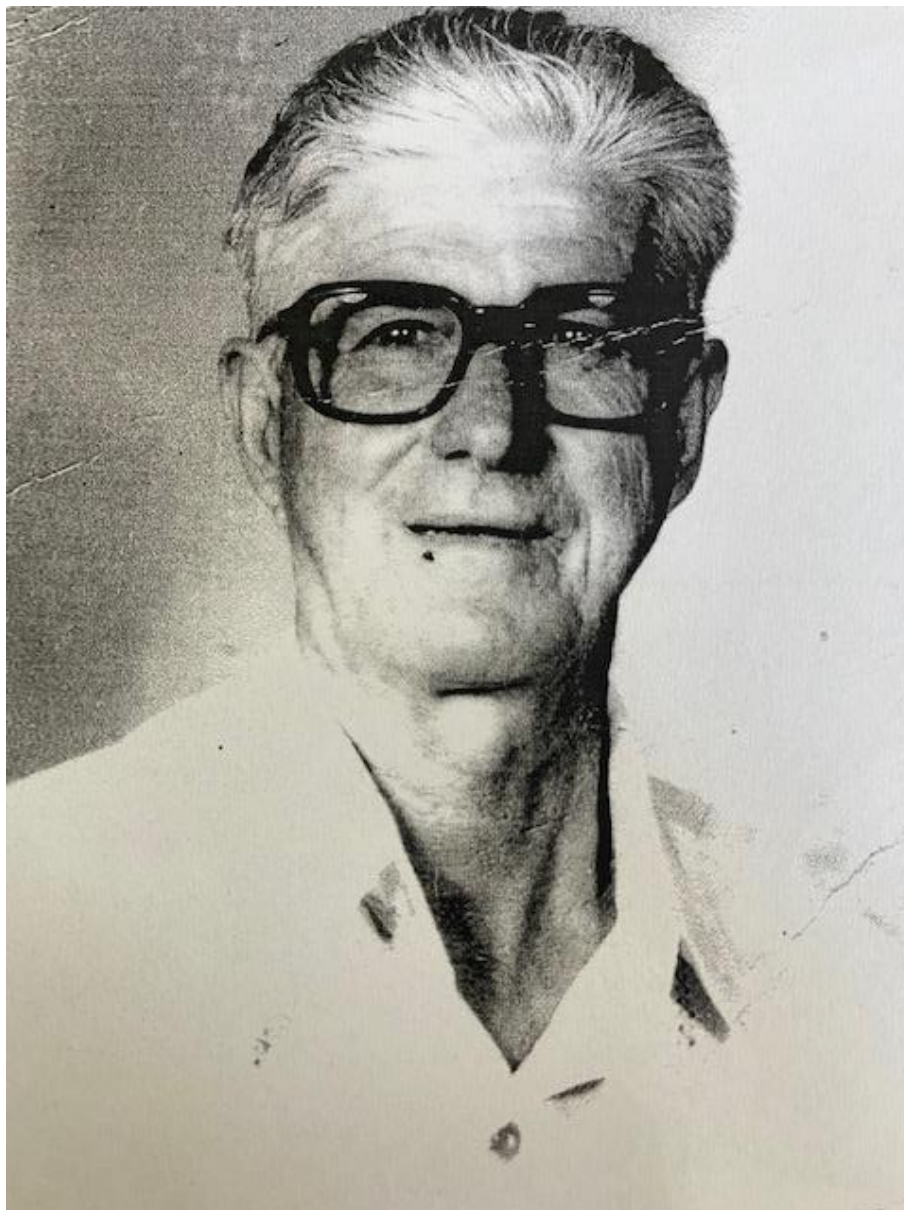

☎ (47) 3377 1336

✉ camaramunicipal@luizalves.sc.leg.br

📍 Rua 18 de julho, nº 1204, Centro, Luiz Alves/SC – CEP 89.128-000

🌐 <https://www.luizalves.sc.leg.br>



CÂMARA MUNICIPAL DE LUIZ ALVES

Estado de Santa Catarina



IMAGEM GOOGLE EARTH



☎ (47) 3377 1336

✉ camaramunicipal@luizalves.sc.leg.br

📍 Rua 18 de julho, nº 1204, Centro, Luiz Alves/SC – CEP 89.128-000

🌐 <https://www.luizalves.sc.leg.br>



CÂMARA MUNICIPAL DE LUIZ ALVES

Estado de Santa Catarina



FOTOS DA RUA A SER NOMEADA

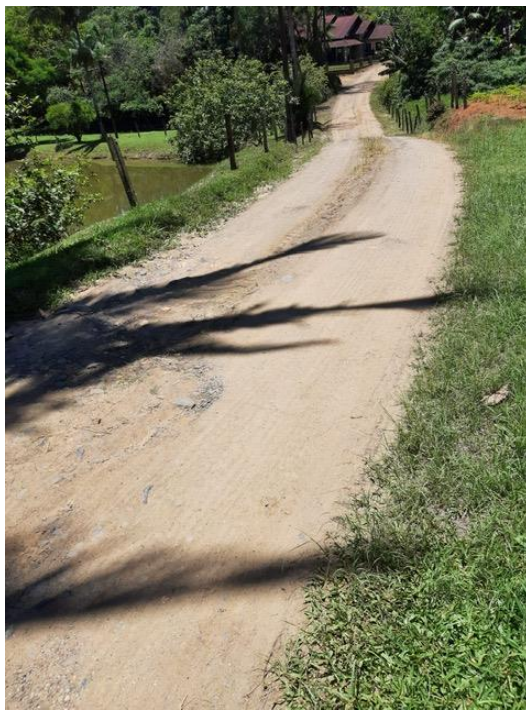

☎ (47) 3377 1336

✉ camaramunicipal@luizalves.sc.leg.br

📍 Rua 18 de julho, nº 1204, Centro, Luiz Alves/SC – CEP 89.128-000

🌐 <https://www.luizalves.sc.leg.br>



CÂMARA MUNICIPAL DE LUIZ ALVES

Estado de Santa Catarina



☎ (47) 3377 1336

✉ camaramunicipal@luizalves.sc.leg.br

📍 Rua 18 de julho, nº 1204, Centro, Luiz Alves/SC – CEP 89.128-000

🌐 <https://www.luizalves.sc.leg.br>



CÂMARA MUNICIPAL DE LUIZ ALVES

Estado de Santa Catarina



CROQUI

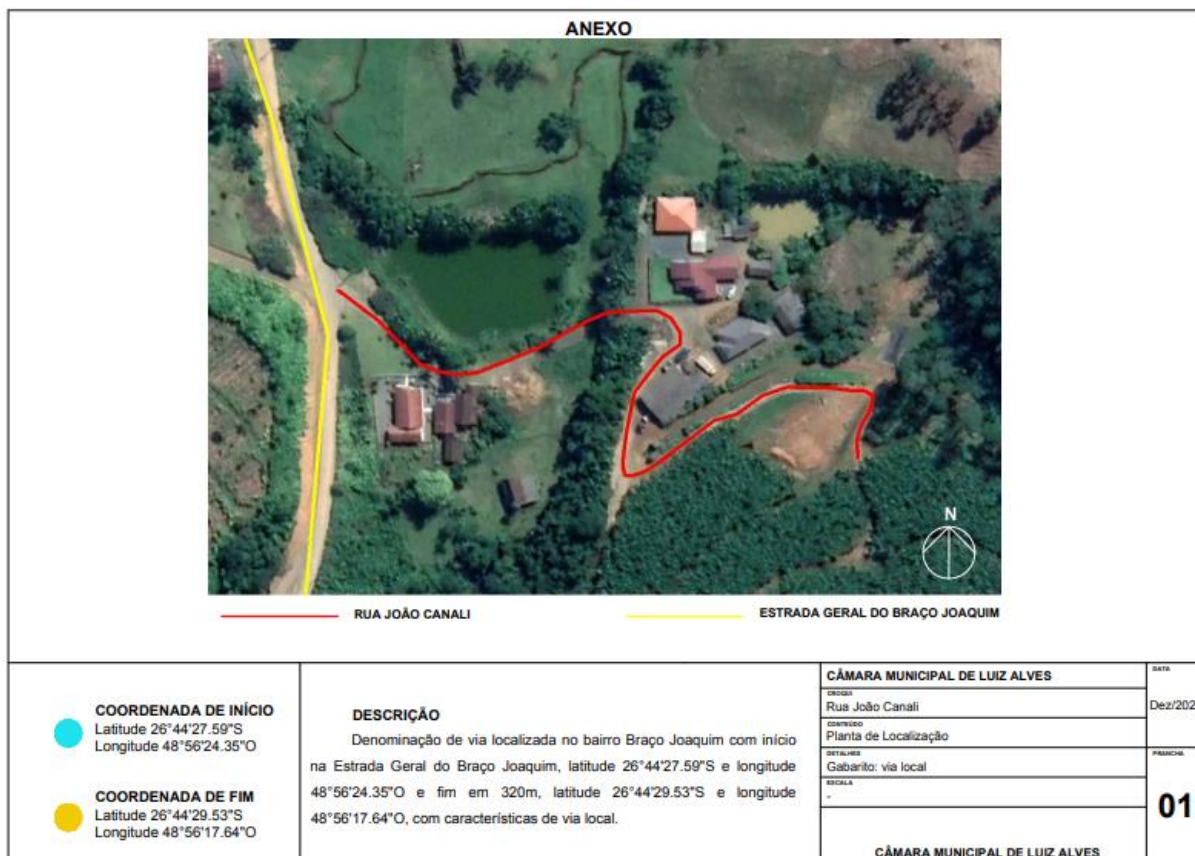

☎ (47) 3377 1336

✉ camaramunicipal@luizalves.sc.leg.br

📍 Rua 18 de julho, nº 1204, Centro, Luiz Alves/SC – CEP 89.128-000

🌐 <https://www.luizalves.sc.leg.br>



CÂMARA MUNICIPAL DE LUIZ ALVES

Estado de Santa Catarina

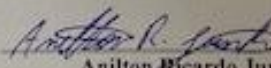

RELATÓRIO

DEFESA CIVIL		PREFEITURA MUNICIPAL DE LUIZ ALVES	
Luiz Alves		COMPDEC - COORDENADORIA MUNICIPAL DE PROTEÇÃO E DEFESA CIVIL	
PARECER TÉCNICO PARA DENOMINAÇÃO DE VIA		003/2022	
Logradouro: RUA JOÃO CANALI			
Localização: via com acesso bairro Braço Joaquim na estrada Braço Joaquim com extensão de 320 metros			
Coordenadas Geográficas: início em 26°44'27.59"S 48°56'24.35"O e fim em 26°44'29.53"S 48°56'17.64"O			
Finalidade: denominação de logradouro			
Pavimentação: asfáltica		Extensão encontrada: 50m	
INTRODUÇÃO			
<p>Atendendo à solicitação feita pela Câmara de Vereadores Municipal, o agente de Defesa Civil abaixo identificado deslocou-se até o endereço supracitado para verificar <i>in loco</i> as condições relacionadas à via a ser denominada.</p> <p>A Coordenadoria Municipal de Proteção e Defesa Civil tem como objetivo geral a elaboração de parecer e/ou laudo técnico destinados à avaliação de imóveis, terrenos e logradouros atingidos ou não por enchentes, alagamentos, deslizamentos ou desenvolvidos de forma irregular, que estejam ou não em áreas de risco, baseando-se na Lei 12.608, Lei Municipal Nº 24/2019 e Decreto 18/2012.</p>			
CONDIÇÕES DA VIA			
<input checked="" type="checkbox"/> Área Plana	<input type="checkbox"/> Talude de Aterro		
<input type="checkbox"/> Declividade Superior a 45%	<input type="checkbox"/> Abatimentos		
<input type="checkbox"/> Acidentado	<input type="checkbox"/> Indício de Deslizamento		
<input type="checkbox"/> Presença de Trincas	<input type="checkbox"/> Concentração Água da Chuva		
<input type="checkbox"/> Talude de Corte	<input type="checkbox"/> Área em Active		
PARECER			
Em vistoria realizada <i>in loco</i> em 18 de fevereiro de 2022, pode-se constatar que não se trata de área de risco.			
<input checked="" type="checkbox"/> DEFERIDO		<input type="checkbox"/> INDEFERIDO	
Luiz Alves, 18 de fevereiro de 2022.			
 Anilton Ricardo Junckes Coordenador Municipal de Proteção e Defesa Civil			
"DEFESA CIVIL - NOSSO DIREITO, NOSSO DEVER". Rua Erich Gielow, n.º 35, Centro, Luiz Alves/SC - CEP: 89128-000 Fone/ Fax (47) 3377 - 8600 - CNPJ: 83.102.319/0001-55			

☎ (47) 3377 1336

✉ camaramunicipal@luizalves.sc.leg.br

📍 Rua 18 de julho, nº 1204, Centro, Luiz Alves/SC - CEP 89.128-000

🌐 <https://www.luizalves.sc.leg.br>