



CÂMARA MUNICIPAL DE LUIZ ALVES

Estado de Santa Catarina



EXCELENTÍSSIMOS SENHORES MEMBROS DA MESA DIRETORA DA CÂMARA MUNICIPAL DE LUIZ ALVES/SC

O Vereador que o presente subscreve, no uso de suas atribuições legais e o que lhe faculta o Regimento Interno desta Casa e a Lei Orgânica do Município, apresenta:

PROJETO DE LEI 28/2021

Dispõe sobre a denominação de via pública municipal – Rua Leopoldo Guedert, no bairro Vila do Salto.

O **PREFEITO DO MUNICÍPIO DE LUIZ ALVES**, Estado de Santa Catarina, no uso das atribuições legais, FAZ SABER que a Câmara Municipal aprovou e ele sanciona a seguinte Lei:

Art. 1º Fica denominada de “Rua Leopoldo Guedert” a via pública situada no bairro Vila do Salto, com início na Rua Romilda Rudolf Guedert, latitude 26°42’30.42”S e longitude 48°55’2.44”O e fim em 135m (cento e trinta e cinco metros), latitude 26°42’28.47”S e longitude 48°54’59.80”O, com características de via local.

Art. 2º Esta Lei entra em vigor na data de sua publicação.

Luiz Alves (SC), 19 de julho de 2021.

ÊNIO RONCHI JÚNIOR

Vereador

☎ (47) 3377 1336

✉ camaramunicipal@luizalves.sc.leg.br

📍 Rua 18 de julho, nº 1204, Centro, Luiz Alves/SC – CEP 89.128-000

🌐 <https://www.luizalves.sc.leg.br>



CÂMARA MUNICIPAL DE LUIZ ALVES

Estado de Santa Catarina



JUSTIFICATIVA

Nobres Pares,

Apresento à vossas excelências o presente **Projeto de Lei n.º 28/2021**, que
“*Dispõe sobre a denominação de via pública municipal – Rua Leopoldo Guedert, no bairro Vila do Salto*”.

O presente Projeto de Lei tem como propósito denominar a via pública situada no bairro Vila do Salto, no Município de Luiz Alves, devidamente identificada no artigo 1º desta propositura.

Importante destacar que a via pública, objeto deste Projeto de Lei, é de uso comum dos munícipes há muitos anos e possibilita acesso a diversas residências, atendendo, portanto, aos interesses da coletividade, tudo conforme os documentos apresentados.

Diante do exposto, solicito a aprovação do presente Projeto de Lei, tendo em vista a relevância da matéria e o interesse municipal.

Com a certeza do pronto atendimento de Vossas Excelências, colho esta oportunidade para reiterar protestos da mais alta estima e elevada consideração.

Luiz Alves (SC), 19 de julho de 2021.

ÊNIO RONCHI JÚNIOR

Vereador

☎ (47) 3377 1336

✉ camaramunicipal@luizalves.sc.leg.br

📍 Rua 18 de julho, nº 1204, Centro, Luiz Alves/SC – CEP 89.128-000

🌐 <https://www.luizalves.sc.leg.br>



CÂMARA MUNICIPAL DE LUIZ ALVES

Estado de Santa Catarina



REQUERIMENTO

Vimos pelo presente, requerer a tramitação de projeto de lei para denominação da via pública situada na localidade de VILA DO SALTO, como Rua LEOPOLDO GUEDERT como justa homenagem a

Apresentamos para tanto a certidão de óbito do homenageado.

Declaramos para todos os fins que a referida via já é utilizada pela coletividade há 40 anos (necessário prazo mínimo de 10 (dez) anos).

Declaramos que há consenso de todos os moradores da via, que o presente subscrevem.

Declaramos que a via já é atendida por:

- (☒) revestimento primário (☐) pavimentação (☒) drenagem pluvial
(☐) transporte escolar (☐) coleta de lixo (☒) rede de energia elétrica;
(☒) iluminação pública; (☐) abastecimento de água; (☒) rede de internet e
(☒) rede de telefonia (necessário o atendimento de pelo menos 4 itens).

Luiz Alves/SC, 12/07/2021

Nome e assinatura

- | | |
|----------------------------------|---------------------------|
| 1. <u>Odete Dalabona</u> | CPF <u>383.963.439-34</u> |
| 2. <u>Rafael Dalabona</u> | CPF <u>039.371.629-50</u> |
| 3. <u>MARCELO DALABONA</u> | CPF <u>029.625.409-61</u> |
| 4. <u>Amara Dalabona Schmitz</u> | CPF <u>047.603.169-90</u> |
| 5. <u>LUIZ FERNANDO DALABONA</u> | CPF <u>081.572.739-94</u> |

☎ (47) 3377 1336

✉ camaramunicipal@luizalves.sc.leg.br

📍 Rua 18 de julho, nº 1204, Centro, Luiz Alves/SC – CEP 89.128-000

🌐 <https://www.luizalves.sc.leg.br>



CÂMARA MUNICIPAL DE LUIZ ALVES

Estado de Santa Catarina



6.	<u>Valde Dalabona</u>	CPF <u>383.963.439-34</u>
7.	<u>Professora Rêbela</u>	CPF <u>039371629-50</u>
8.	<u>MARCELO DALABONA</u>	CPF <u>029625409-61</u>
9.	<u>Stomara Daldona Schmitz</u>	CPF <u>047603169-90</u>
10.	<u>Marieluz Dalabona</u>	CPF <u>379980139-15</u>
11.		

☎ (47) 3377 1336

✉ camaramunicipal@luizalves.sc.leg.br

📍 Rua 18 de julho, nº 1204, Centro, Luiz Alves/SC - CEP 89.128-000

🌐 <https://www.luizalves.sc.leg.br>



CÂMARA MUNICIPAL DE LUIZ ALVES

Estado de Santa Catarina



BIOGRAFIA DO HOMENAGEADO

BIOGRAFIA DO HOMENAGEADO

Nome: LEOPOLDO GUEDERT

Filiação: JOSÉ GUEDERT e ELFRIDA GUEDERT

Data nascimento: - 04-02-12

Naturalidade: LUIZ ALVES

Data de falecimento: 16 de ABRIL de 2006

Nome Cônjuge: ELFRIDA GUEDERT

Histórico da vida do homenageado – relevância para o Município de Luiz Alves: _____

Em meados de 1953 Leopoldo Guedert comprou um lote de terra na região hoje conhecida como bairro Vila do Salto, era apenas mata com o caminho para retirar madeira.

Depois da compra Sr. Francisco Gesser e Sra. Olga Martendal cederiam o caminho para acesso situado onde hoje é a Rua Romilda Goedert, no entanto Leopoldo teria que pagar 1.000,00 Cruzeiros por ano em um período de 4 anos. No início como não havia lavoura e a única fonte de renda vinha da produção de carvão a ser vendido em Timbó, nessa época a família chegou a passar fome por falta de recursos.

Assinatura morador _____

(47) 3377 1336

✉ camaramunicipal@luizalves.sc.leg.br

📍 Rua 18 de julho, nº 1204, Centro, Luiz Alves/SC – CEP 89.128-000

🌐 <https://www.luizalves.sc.leg.br>



CÂMARA MUNICIPAL DE LUIZ ALVES

Estado de Santa Catarina



RELATÓRIO DE VISITA

Com a finalidade de instruir o Projeto de Lei de denominação da via pública, o Vereador que o presente subscreve, diante das prerrogativas da Lei Orgânica Municipal e do Regimento Interno desta Casa, após visita local, ATESTA que a Rua Leopoldo Guedert, possui as seguintes características:

Residências ao longo da via? (X) Sim (____) Não

Trata-se de via: (X) local, (____) coletora ou (____) arterial.

Infraestrutura existente (deverá haver no mínimo de 4 itens):

(X) revestimento primário (____) pavimentação (X) drenagem pluvial

(X) transporte escolar (____) coleta de lixo (X) rede de energia elétrica;

(X) iluminação pública; (____) abastecimento de água e (X) rede de telefonia

Rua inserida em terrenos baixos, alagadiços ou sujeitos a inundação? (____) Sim (X) Não

Marginal de curso d'água? (X) Não (____) Sim, Se sim, quantos metros? (____)

Área de Preservação Permanente? (X) Não (____) Sim

Área caracterizada como? (X) Urbana consolidada (____) Rural

Por ser expressão da verdade, firmo o presente, atestando a veracidade de todas as informações.

Luiz Alves (SC), 19 de julho de 2021.

ÊNIO RONCHI JÚNIOR

Vereador

☎ (47) 3377 1336

✉ camaramunicipal@luizalves.sc.leg.br

📍 Rua 18 de julho, nº 1204, Centro, Luiz Alves/SC – CEP 89.128-000

🌐 <https://www.luizalves.sc.leg.br>



CÂMARA MUNICIPAL DE LUIZ ALVES

Estado de Santa Catarina



CERTIDÃO DE ÓBITO

REPÚBLICA FEDERATIVA DO BRASIL
ESTADO DE SANTA CATARINA
MUNICÍPIO DE BLUMENAU
COMARCA DE BLUMENAU
OFÍCIO BLUMENAU
DRA. SONIA MARY BRAGA VARELA
Oficial
Dra. Patrícia B. Varela - Dra. Carmen L. Braga - Dra. Claudia S.S. Ferreira
Oficial Substituta - Escreventes Substitutas

CERTIDÃO DE ÓBITO
CERTIFICO que, sob N° 37999 As folhas 210 do Livro N° 90-C
de Registro de Óbito, encontra-se o assento de:
* LEOPOLDO GUEDERT *
Falecido em (no) Hospital Santa Isabel, em Blumenau/SC
aos dezesseis (16) de abril de 2006 às 16:05 horas
do sexo: Masculino, Profissão lavrador
Natural de LUIZ ALVES-SC
Residente na rua Romilda Guedert, s/n, Luiz Alves
com 94 Anos, Estado Civil Viúvo
Filho de JOSÉ GUEDERT, falecido
Natural de Estado de Santa Catarina
e de ELFRIDA GUEDERT, falecida
Natural de Estado de Santa Catarina
Declarante Nilto Guedert, impressor, residente na rua Frederico Jensen
3303, Blumenau/SC (CI 10443029 - 22/06/1999)
exibiu atestado de Óbito firmado pelo médico:
Dra. Danielle de Lara, CRM 12208, conforme DO 7702471.
Causa Morte Insuficiência cardíaca. Choque hipovolêmico. Hemorragia
digestiva. HAS.
O Sepultamento foi realizado no cemitério São Vicente, em Luiz Alves/SC.
O Assento foi feito no dia dezoito (18) de abril de 2006 Obs.:
Viúvo de ROMILDA MARIA GUEDERT, casados em Luiz Alves/SC, de cujo matrimônio deixou os
seguintes filhos: Nilto, 47 anos; Odete, 50 anos; Valdir, 52 anos; Odair, 54 anos;
Valmor, 56 anos; Vilson, 58 anos; Vilma, 62 anos; Vilmar, 64 anos e Valdomiro, 66 anos de
idade. Não deixou bens a inventariar. Era eleitor.

DO REGISTRO CIVIL
OS E DOCUMENTOS
DRA. MARY BRAGA VARELA
- OFICIAL
DRA. SONIA MARY BRAGA VARELA
OFICIAL SUBSTITUTA
DRA. PATRICIA B. VARELA
DRA. CARMEN L. BRAGA
DRA. CLAUDIA S.S. FERREIRA
ESCREVENTES SUBSTITUTAS
OFÍCIO BLUMENAU - RUA NEREU RAMOS, 71 - CEP. 89010-400 FONE: 0**473326-2581

O Referido é Verdade e Dou Fé.
BLUMENAU, em 18 de abril de 2006

Dra. Claudia S.S. Ferreira Oficial
Escrevente Substituta
Certidão Gratuita de acordo com a Lei n° 9.534/97.
OFÍCIO BLUMENAU-Rua Nereu Ramos, 71 CEP. 89010-400 FONE-0**473326-2581

(47) 3377 1336

✉ camaramunicipal@luizalves.sc.leg.br

📍 Rua 18 de julho, nº 1204, Centro, Luiz Alves/SC - CEP 89.128-000

🌐 <https://www.luizalves.sc.leg.br>



CÂMARA MUNICIPAL DE LUIZ ALVES

Estado de Santa Catarina



FOTO DO HOMENAGEADO

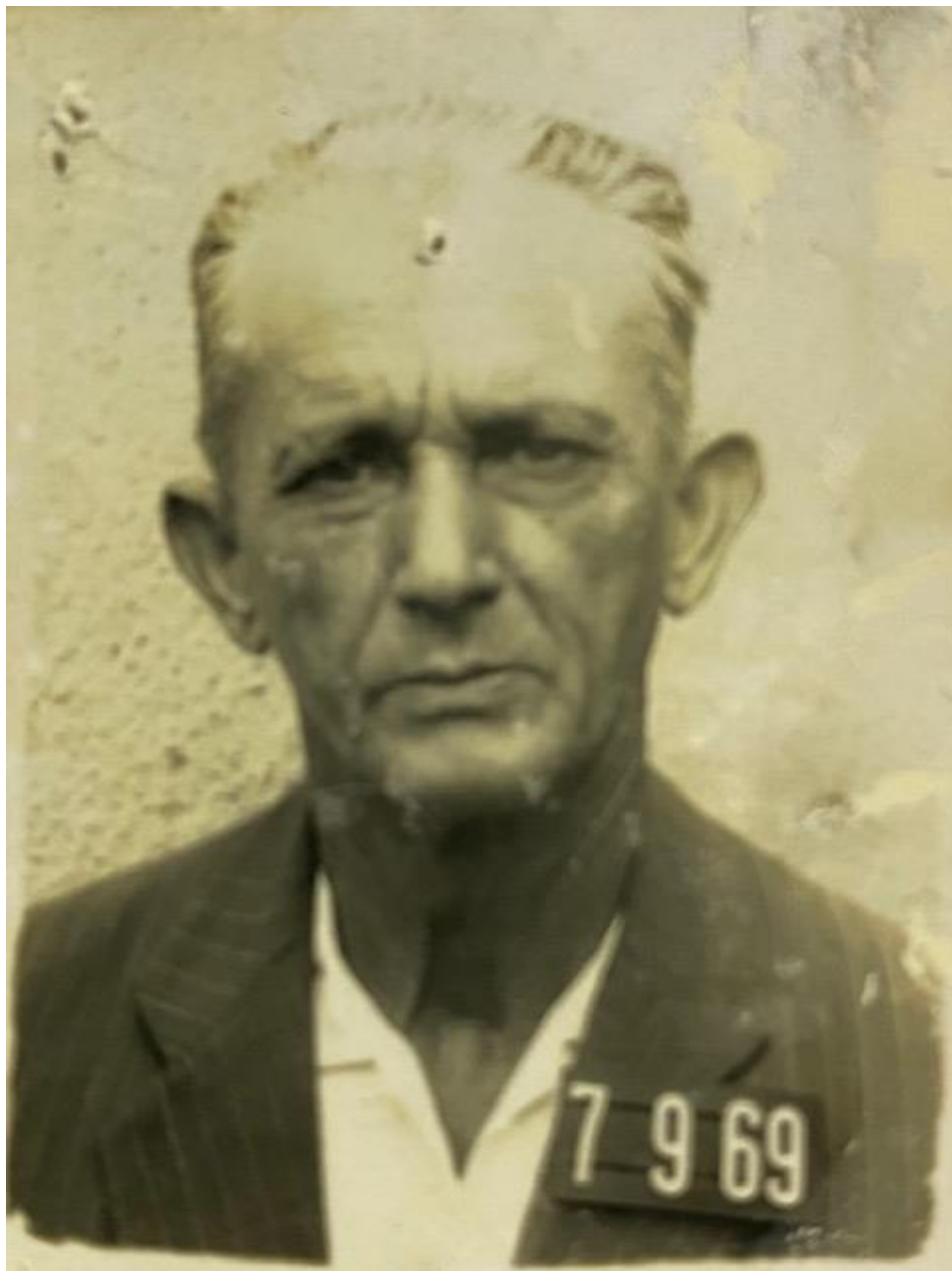

☎ (47) 3377 1336

✉ camaramunicipal@luizalves.sc.leg.br

📍 Rua 18 de julho, nº 1204, Centro, Luiz Alves/SC – CEP 89.128-000

🌐 <https://www.luizalves.sc.leg.br>



CÂMARA MUNICIPAL DE LUIZ ALVES

Estado de Santa Catarina



IMAGEM GOOGLE EARTH



☎ (47) 3377 1336

✉ camaramunicipal@luizalves.sc.leg.br

📍 Rua 18 de julho, nº 1204, Centro, Luiz Alves/SC – CEP 89.128-000

🌐 <https://www.luizalves.sc.leg.br>



CÂMARA MUNICIPAL DE LUIZ ALVES

Estado de Santa Catarina



FOTOS DA RUA A SER NOMEADA



☎ (47) 3377 1336

✉ camaramunicipal@luizalves.sc.leg.br

📍 Rua 18 de julho, nº 1204, Centro, Luiz Alves/SC – CEP 89.128-000

🌐 <https://www.luizalves.sc.leg.br>



CÂMARA MUNICIPAL DE LUIZ ALVES

Estado de Santa Catarina



☎ (47) 3377 1336

✉ camaramunicipal@luizalves.sc.leg.br

📍 Rua 18 de julho, nº 1204, Centro, Luiz Alves/SC – CEP 89.128-000

🌐 <https://www.luizalves.sc.leg.br>



CÂMARA MUNICIPAL DE LUIZ ALVES

Estado de Santa Catarina



CROQUI (PLANEJAMENTO)

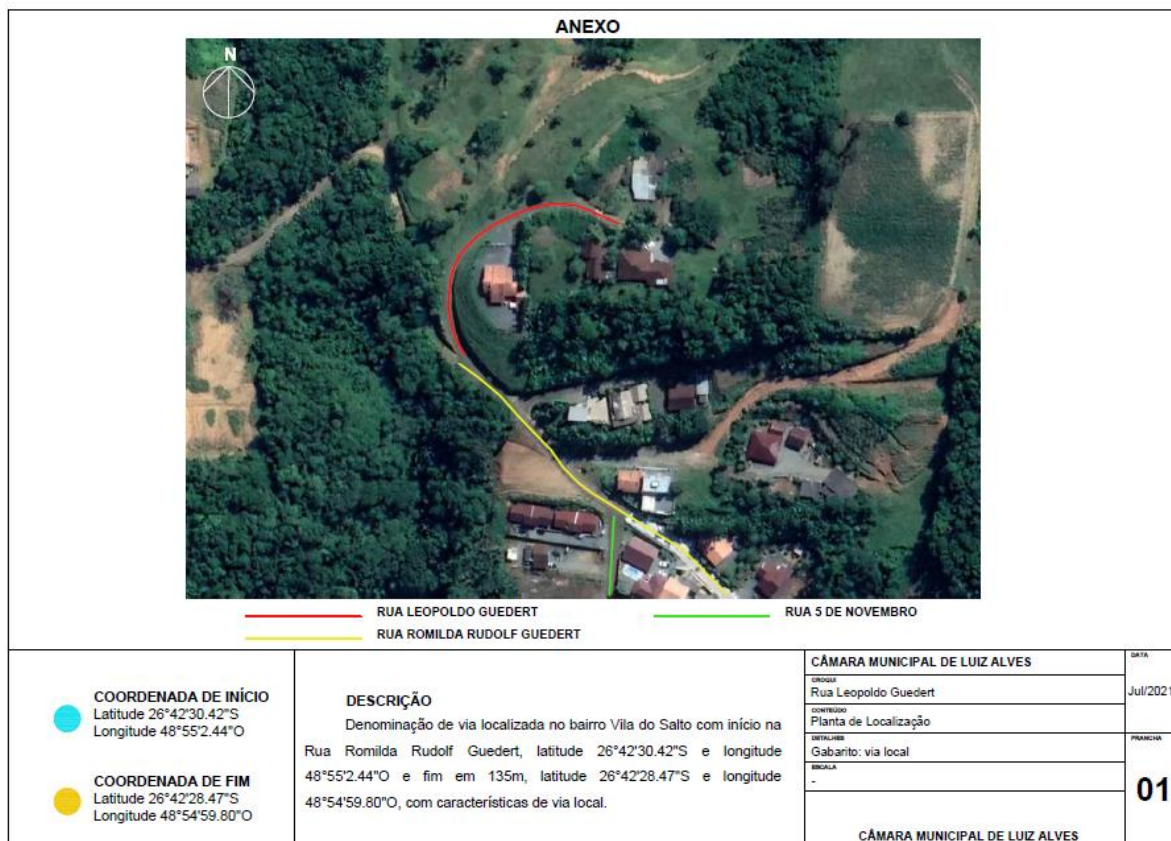

(47) 3377 1336

✉ camaramunicipal@luizalves.sc.leg.br

📍 Rua 18 de julho, nº 1204, Centro, Luiz Alves/SC – CEP 89.128-000

🌐 <https://www.luizalves.sc.leg.br>



CÂMARA MUNICIPAL DE LUIZ ALVES

Estado de Santa Catarina

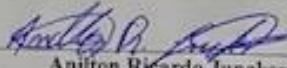

RELATÓRIO (DEFESA CIVIL)

DEFESA CIVIL	
LUIZ ALVES	
PREFEITURA MUNICIPAL DE LUIZ ALVES	
COMPDEC - COORDENADORIA MUNICIPAL DE PROTEÇÃO E DEFESA CIVIL	
PARECER TÉCNICO PARA DENOMINAÇÃO DE VIA	
003/2021	
Logradouro: RUA LEOPOLDO GUEDERT	
Localização: via com acesso aos 385m da Rua Romilda Rudolf Guedert	
Coordenadas Geográficas: início em 26°42'30.42"S 48°55'2.44"O e fim em 26°42'28.47"S 48°54'59.80"O	
Finalidade: denominação de logradouro	
Pavimentação: primário (macadame)	Extensão encontrada: 135m
INTRODUÇÃO	
<p>Atendendo à solicitação feita pela Câmara de Vereadores Municipal, o agente de Defesa Civil abaixo identificado deslocou-se até o endereço supracitado para verificar <i>in loco</i> as condições relacionadas à via a ser denominada.</p> <p>A Coordenadoria Municipal de Proteção e Defesa Civil tem como objetivo geral a elaboração de parecer e/ou laudo técnico destinados à avaliação de imóveis, terrenos e logradouros atingidos ou não por enchentes, alagamentos, deslizamentos ou desenvolvidos de forma irregular, que estejam ou não em áreas de risco, baseando-se na Lei 12.608, Lei Municipal Nº 24/2019 e Decreto 18/2012.</p>	
CONDIÇÕES DA VIA	
<input type="checkbox"/> Área Plana	<input type="checkbox"/> Talude de Aterro
<input type="checkbox"/> Declividade Superior a 45%	<input type="checkbox"/> Abatimentos
<input type="checkbox"/> Acidentado	<input type="checkbox"/> Indício de Deslizamento
<input type="checkbox"/> Presença de Trincas	<input type="checkbox"/> Concentração Água da Chuva
<input type="checkbox"/> Talude de Corte	<input checked="" type="checkbox"/> Área em Aclive
PARECER	
Em vistoria realizada <i>in loco</i> em 19 de julho de 2021, pode-se constatar que não se trata de área de risco.	
<input checked="" type="checkbox"/> DEFERIDO	<input type="checkbox"/> INDEFERIDO
Luiz Alves, 19 de julho de 2021.	
 Anilton Ricardo Junckes Coordenador Municipal de Proteção e Defesa Civil	
"DEFESA CIVIL - NOSSO DIREITO, NOSSO DEVER". Rua Erich Gielow, n° 35, Centro, Luiz Alves/SC - CEP: 89128-000 Fone/ Fax (47) 3377 - 8600 - CNPJ: 83.102.319/0001-55	

☎ (47) 3377 1336

✉ camaramunicipal@luizalves.sc.leg.br

📍 Rua 18 de julho, nº 1204, Centro, Luiz Alves/SC - CEP 89.128-000

🌐 <https://www.luizalves.sc.leg.br>