

ANEXO

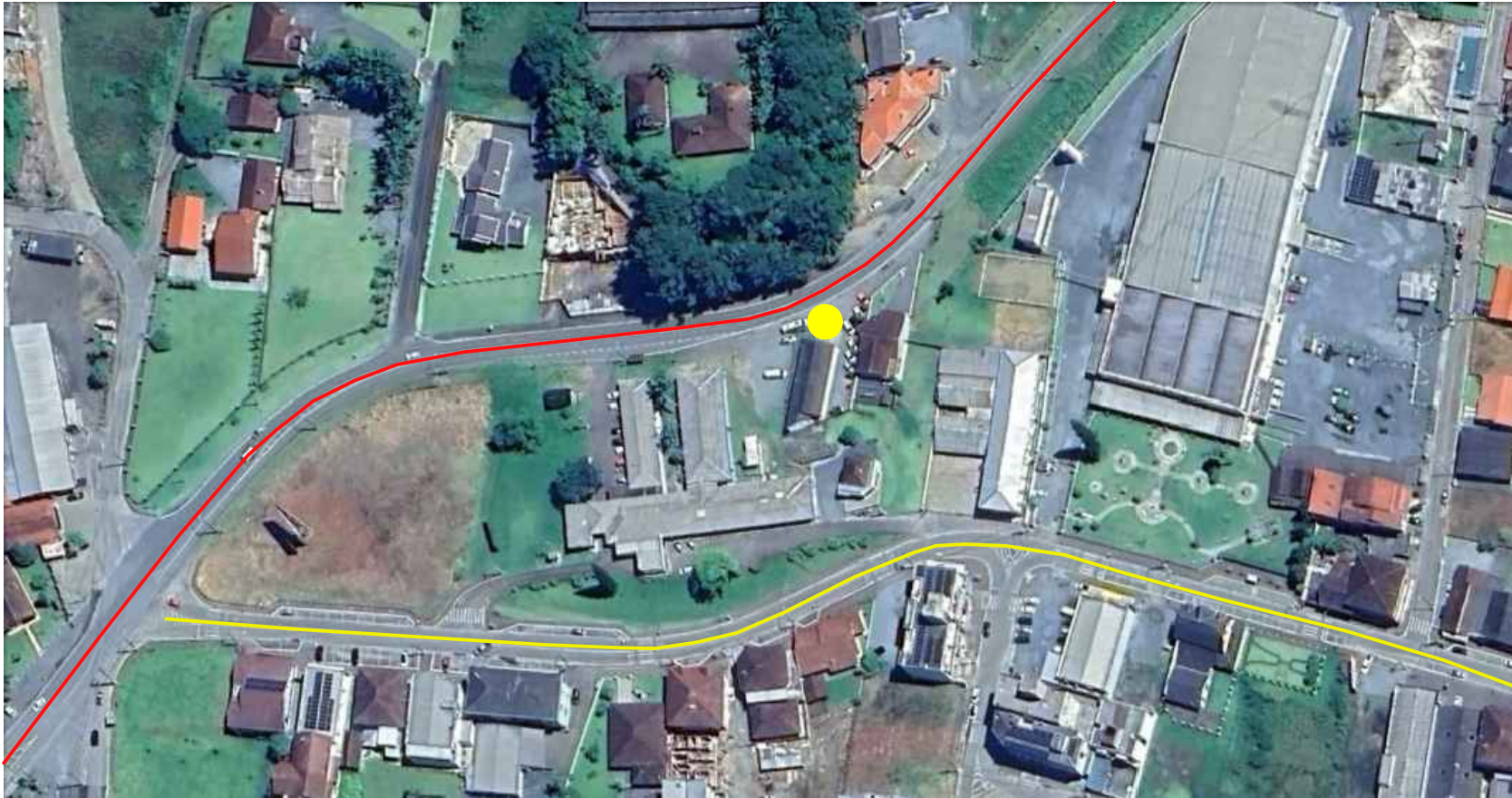

- RODOVIA SC-414
- RUA PROFESSOR SIMÃO HESS
- UBS EDITE DE TOFFEL MARANGONI

DESCRIÇÃO

Denominação de Unidade Básica de Saúde, localizada no bairro Vila do Salto, no Município de Luiz Alves, Santa Catarina.

Trata-se da U.B.S. Edite de Toffel Marangoni, com área total de 172,86 m², localidade na coordenada central de latitude 26°42'38.62"S e longitude 48°54'49.03"O, fazendo frente com a Rodovia SC-414, lado par, número 5774.

| | | |
|-------------------------|----------------------------------|----------|
| MUNICÍPIO DE LUIZ ALVES | | DATA |
| CROQUI | U.B.S. Edite de Toffel Marangoni | Jul/2024 |
| CONTEÚDO | Planta de Localização | |
| DETALHES | - | PRANCHA |
| ESCALA | - | 01 |
| MUNICÍPIO DE LUIZ ALVES | | |