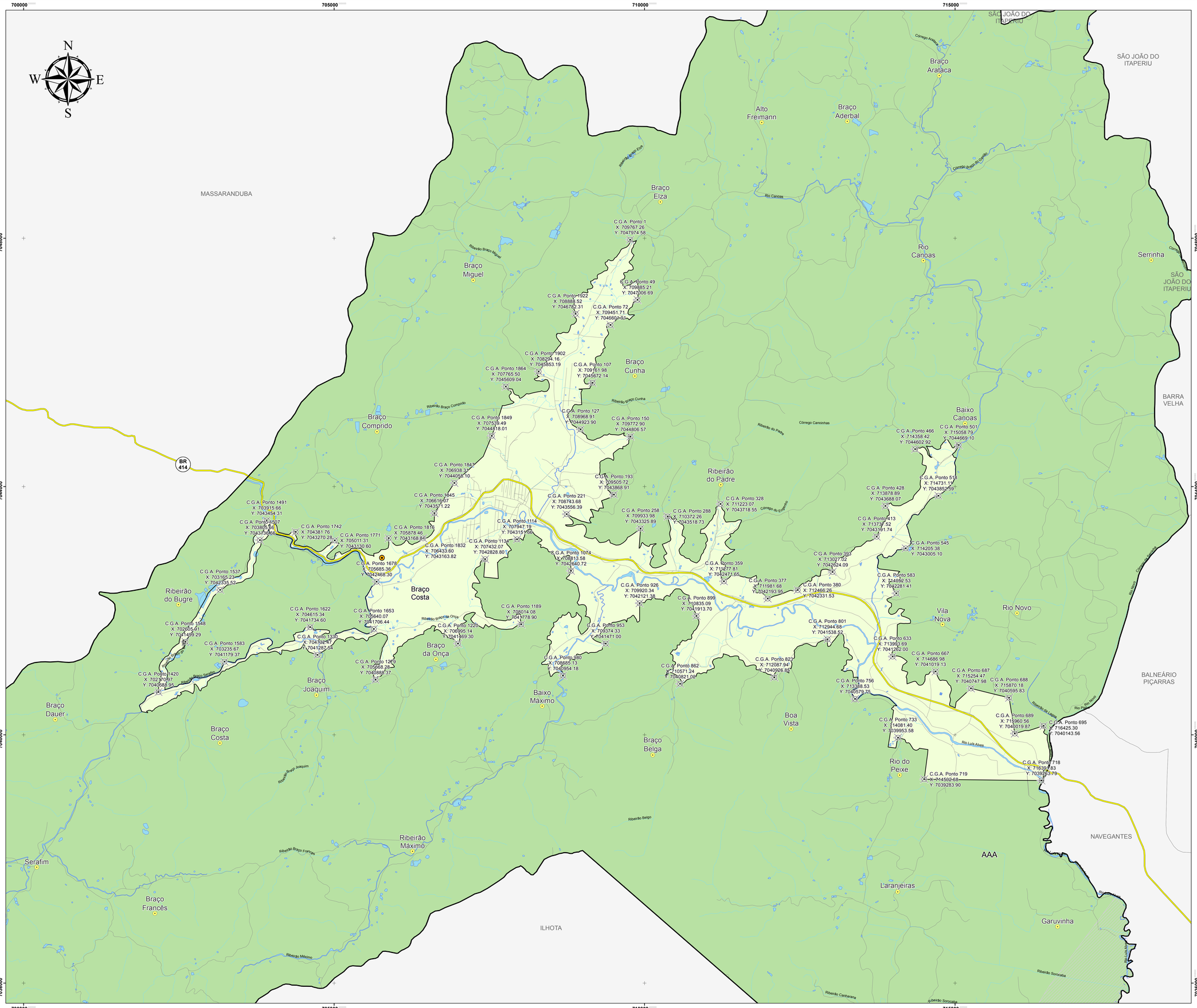

LEGENDA

Zona Urbana

Área Urbana

Zona Rural

Área Rural

AAA

Área de Aproximação do Aeroporto

Ponto da Coordenada Geográfica Aproximada (C.G.A)

CONVENÇÕES CARTOGRÁFICAS

- Hidrografia
- Massa d'água
- Auto-estrada
- Estrada municipais
- Limite municipal
- Limites Urbano
- Limites das localidades
- Limites intermunicipais
- Curvas Intermediárias
- Curvas Mestras
- Centro
- Localidade

LOCALIZAÇÃO

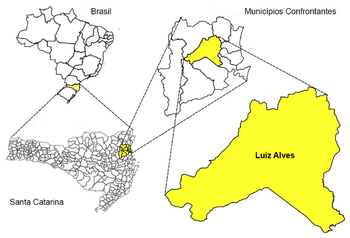

PROJEÇÃO UNIVERSAL TRANSVERSA DE MARCATOR DATUM SIRGAS 2000 - UTM ZONE 22 S
Equidistância das curvas de nível: 20 metros - Meridiano Central 51° W.GR.

1:20.000

0 0,325 0,65 1,3 1,95 2,6 Km

Plano Diretor de Desenvolvimento Territorial do Município de Luiz Alves - Santa Catarina

ANEXO A
MAPA PERÍMETRO URBANO
COORDENADAS GEOGRÁFICAS APROXIMADAS

fonte de dados

Base Planialtimétrica - Modelo Digital do Terreno baseado em arquivos digitais CPRM fornecido pela Epagri. - Imagem Malha Municipal Digital do Brasil fornecida pelo IBGE,2007. - Referência de solo Emprapa Solo,2004. - Base Cartográfica vetorizada por SM Projetos de Arquitetura e Urbanismo

execução

Equipe Técnica: Rodrigo Meirinho Morimoto, Michele Carla Staniczuk Morimoto, Felipe Rufino, Enio Gui F. de Sampaio Junior, Christian Eduardo Sgorla, Carlos Eduardo de Souza, Jean Ricardo Silva. Secretaria de Obras e Planejamento do Município de Luiz Alves. Conselho Municipal da Cidade.

ESTADO DE SANTA CATARINA
PREFEITURA MUNICIPAL DE LUIZ ALVES
SECRETARIA MUNICIPAL DE OBRAS E PLANEJAMENTO